

## WENS:

Plan voor het plaatsen van een bijeenkomstgebouw aan de Begraafplaats Oud Wulven te Houten.

## PROGRAMMA VAN EISEN:

Minimaal 45m2 bijeenkomstruimte  
Ruimte voor 2 toiletten en een berging  
aansluitpunten voor klein keukenblok met koelkast en koffie-automaat  
gekoppeld met bestaande bebouwing



MATEN IN HET WERK TE CONTROLEREN!

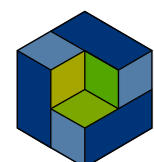

**Bouw Structuur**  
INGENIEURSBUREAU

Postbus 13  
3900 AA Veenendaal  
www.bouwstructuur.nl  
Tel. 0318 - 502 584  
Fax. 0318 - 502 594  
info@bouwstructuur.nl

project:  
**25168**

onderwerp:  
Bijeenkomstgebouw Begraafplaats Oud Wulven Houten  
Aan de Oudwulfseweg 6, 3992 LT Houten

datum 26-02-2026  
formaat A3  
schaal

werk/bladnr.:  
**000**  
Voorblad aanvraag

ingenieursbureau voor woning - en utiliteitsbouw



# BESTEMMINGSPLANKAART

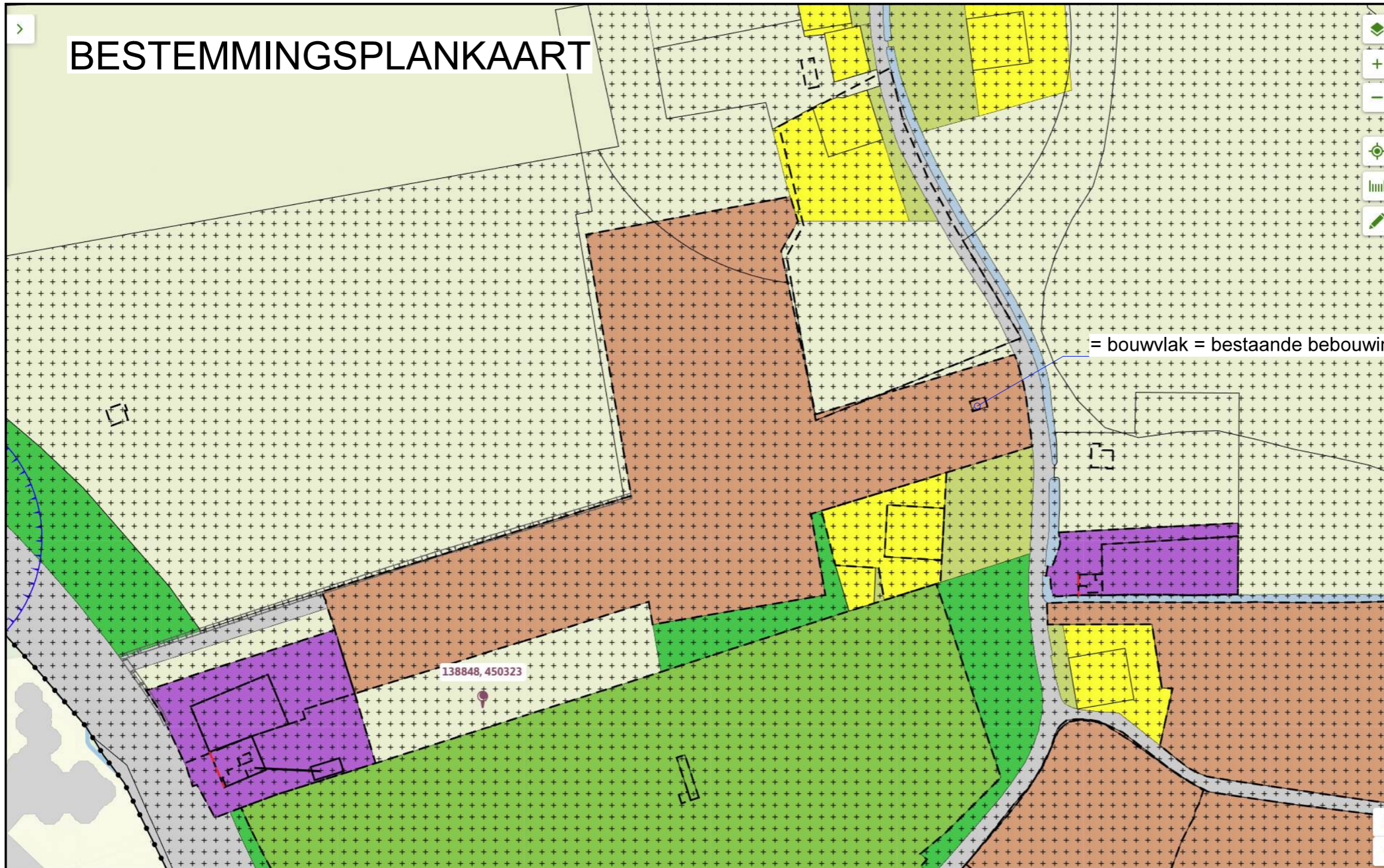

= bouwvlak = bestaande bebouwing = 52m2

- Waarde - Archeologie 2
- Maatschappelijk

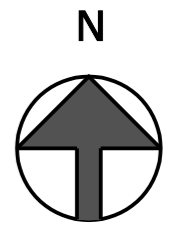

MATEN IN HET WERK TE CONTROLEREN!

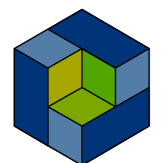

**Bouw Structuur**  
INGENIEURSBUREAU

Postbus 13  
3900 AA Veenendaal  
www.bouwstructuur.nl  
Tel. 0318 - 502 584  
Fax. 0318 - 502 594  
info@bouwstructuur.nl

project:  
25168

onderwerp:  
Bijeenkomstgebouw Begraafplaats Oud Wulven Houten  
Aan de Oudwulfseweg 6, 3992 LT Houten

datum 26-02-2026  
formaat A3  
schaal nvt

werk/bladnr.:  
002  
bestemmingsplan

ingenieursbureau voor woning - en utiliteitsbouw

# BESTEMMING ARCHEOLOGIE 2

## Artikel 24 Waarde - Archeologie 2 (Gebied met hoge archeologische verwachtingswaarde)

### 24.1 Bestemmingsomschrijving

De voor 'Waarde Archeologie 2' aangewezen gronden zijn, behalve voor de andere daar voorkomende bestemmingen, mede bestemd voor instandhouding en bescherming van de in de grond aanwezige archeologische waarden.

### 24.2 Bouwregels

- a. De aanvrager van een omgevingsvergunning voor bouwen op gronden die zijn aangewezen als 'Waarde - Archeologie 2' legt een rapport op basis van de Kwaliteitsnorm voor de Nederlandse Archeologie over, waarin de archeologische waarde van het terrein dat blijkens de aanvraag zal worden verstoord in voldoende mate is vastgesteld.
- b. Het bevoegd gezag verleent de omgevingsvergunning indien deze past binnen de bouwregels van de onderliggende bestemming en naar hun oordeel uit het rapport als bedoeld in het lid a blijkt dat:
  1. er geen archeologische waarden zijn te verwachten of kunnen worden geschaad;
  2. schade door de bouwactiviteiten kan worden voorkomen of zoveel mogelijk kan worden beperkt door het in acht nemen van aan de omgevingsvergunning verbonden voorschriften;
- c. In de situatie als bedoeld in lid b, onderdeel 2, kan het bevoegd gezag de volgende voorschriften aan een omgevingsvergunning verbinden:
  1. de verplichting tot het treffen van technische maatregelen waardoor monumenten in de bodem kunnen worden behouden (insitu-behoud), of;
  2. de verplichting tot het doen van opgravingen, of
  3. de verplichting de activiteit die tot bodemverstoring leidt, te laten begeleiden door een deskundige op het terrein van de archeologische monumentenzorg die voldoet aan door het bevoegd gezag bij de vergunning te stellen kwalificaties.
- d. Lid a, b en c zijn niet van toepassing indien de aanvraag betrekking heeft op:
  1. vervanging, vernieuwing of verandering van bestaande bebouwing, waarbij de oppervlakte niet wordt uitgebreid en waarbij gebruik wordt gemaakt van de bestaande fundering;
  2. een bouwwerk met een oppervlakte kleiner dan 500 m<sup>2</sup>; --> **bebouwing is kleiner dan 500m<sup>2</sup>**
  3. een bouwwerk dat zonder graafwerkzaamheden dieper dan 0,5 m en zonder heiwerkzaamheden kan worden geplaatst, of
  4. een gedeelte van een perceel dat gelegen is binnen de op 'Bijlage 3 - Kabels en leidingenstroken' aangegeven kabels- en leidingenstroken. (Leidingstroken vooralsnog alleen bepaald in buitengebied)

MATEN IN HET WERK TE CONTROLEREN!

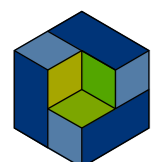

**Bouw Structuur**  
INGENIEURSBUREAU

Postbus 13  
3900 AA Veenendaal  
www.bouwstructuur.nl  
Tel. 0318 - 502 584  
Fax. 0318 - 502 594  
info@bouwstructuur.nl

project:  
25168

onderwerp:  
Bijeenkomstgebouw Begraafplaats Oud Wulven Houten  
Aan de Oudwulfseweg 6, 3992 LT Houten

datum 26-02-2026  
formaat A3  
schaal

werk/bladnr.:  
003  
BESTEMMING ARCHOLOGIE

# BESTEMMING MAATSCHAPPELIJK 4

## Artikel 11 Maatschappelijk

### 11.1 Bestemmingsomschrijving

De voor 'Maatschappelijk' aangewezen gronden zijn bestemd voor

- maatschappelijke voorzieningen, die zijn opgenomen in de 'Tabel Maatschappelijk' met bijbehorende voorzieningen;

#### Tabel Maatschappelijk

Aanduiding	straat	huis - nummer	aard van de huidige functie	toegestane doeleinden
'specifieke vorm van maatschappelijk - 4'	Oud-Wulfseweg	6	begraafplaats	<ul style="list-style-type: none"><li>begraafplaats;</li><li>groenvoorzieningen.</li></ul>

### 11.2 Bouwregels

Voor het bouwen gelden de volgende regels:

#### 11.2.1 Hoofdgebouwen

Voor het bouwen van hoofdgebouwen gelden de volgende regels:

- hoofdgebouwen moeten binnen het bouwvlak worden gebouwd;
- de voorgevel van hoofdgebouwen moet worden gesitueerd in de voorgevelrooilijn;
- het bebouwingspercentage van het bouwperceel bedraagt maximaal het percentage dat is aangegeven ter plaatse van de aanduiding 'maximaal bebouwingspercentage (%)';
- de goot- en bouwhoogte bedragen maximaal de hoogtes die zijn aangegeven ter plaatse van de (maatvoerings)aanduiding 'maximale goot- en bouwhoogte (m)';
- de afstand van een hoofdgebouw tot de zijdelingse perceelgrenzen bedraagt minimaal 2 meter.

#### 11.2.2 Erfbebouwing

##### 11.2.2.1 Bijbehorende bouwwerken

Voor het bouwen van bijbehorende bouwwerken gelden de volgende regels:

- bijbehorende bouwwerken mogen zowel binnen als buiten het bouwvlak worden gebouwd;
- bijbehorende bouwwerken zijn niet toegestaan voor de voorgevelrooilijn;
- de goothoogte van bijbehorende bouwwerken bedraagt ten hoogste 3,2 meter;
- de bouwhoogte van bijbehorende bouwwerken bedraagt ten hoogste 6 meter;
- de oppervlakte bedraagt maximaal 50% van de oppervlakte van het bouwperceel buiten het bouwvlak, met een maximum van 50 m<sup>2</sup>;
- ter plaatse van de aanduiding 'specifieke vorm van maatschappelijk - 2' zijn naast het bepaalde in sub e tevens bouwwerken in de vorm van kunstwerken toegestaan waarbij het aantal kunstwerken niet meer dan 5 mag bedragen, de hoogte niet meer dan 4 m mag bedragen en de oppervlakte niet meer dan 100 m<sup>2</sup> mag bedragen.

## CONSEQUENTIE BESTEMMINGSPLAN:

Bestaand bouwvlak is exact te maat van de bestaand bebouwing exclusief bestaande luifel. Derhalve past de wens voor het bouwen van een bijeenkomstruimte volgens het programma van eisen niet binnen het huidige bestemmingsplan

# BESTEMMINGSPLANKAART

MATEN IN HET WERK TE CONTROLEREN!

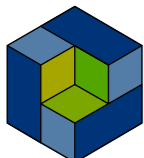
 <b>Bouw Structuur</b> INGENIEURSBUREAU	Postbus 13 3900 AA Veenendaal www.bouwstructuur.nl Tel. 0318 - 502 584 Fax. 0318 - 502 594 info@bouwstructuur.nl	project: <b>25168</b>	onderwerp: Bijeenkomstgebouw Begraafplaats Oud Wulven Houten Aan de Oudwulfseweg 6, 3992 LT Houten	datum 26-02-2026 formaat A3 schaal 0	werk/bladnr.: <b>004</b> BESTEMMING MAATSCHAPPELIJK 4
---	---	--------------------------	--	--	---

ingenieursbureau voor woning - en utiliteitsbouw

# KADASTRALE SITUATIE MET LUCHTFOTO SCHAAL 1:500



MATEN IN HET WERK TE CONTROLEREN!

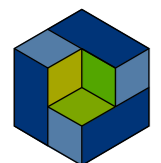

**Bouw Structuur**  
INGENIEURSBUREAU

Postbus 13  
3900 AA Veenendaal  
www.bouwstructuur.nl  
Tel. 0318 - 502 584  
Fax. 0318 - 502 594  
info@bouwstructuur.nl

project:  
**25168**

onderwerp:  
Bijeenkomstgebouw Begraafplaats Oud Wulven Houten  
Aan de Oudwulfseweg 6, 3992 LT Houten

datum 26-02-2026  
formaat A3  
schaal 1:500

werk/bladnr.:  
**005**  
LUCHTFOTO LOCATIE MET KADASTER

ingenieursbureau voor woning - en utiliteitsbouw

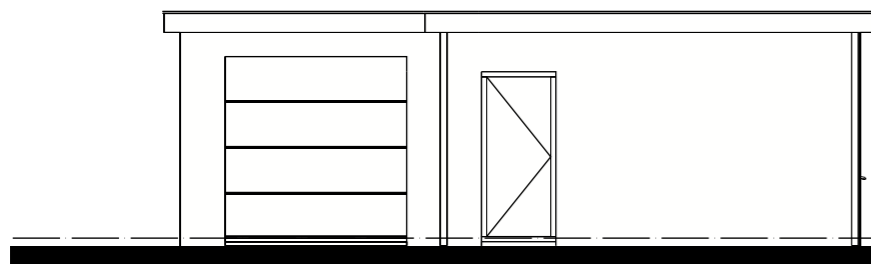

LINKER ZIJGEVEL BESTAAND

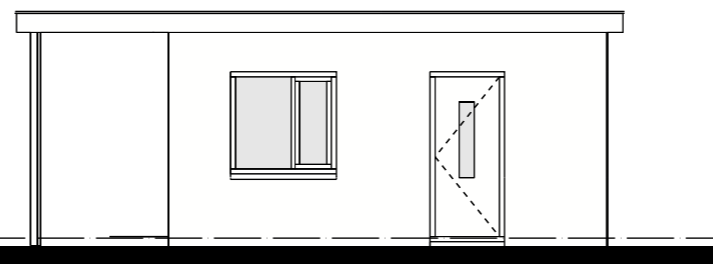

VOORGEVEL BESTAAND

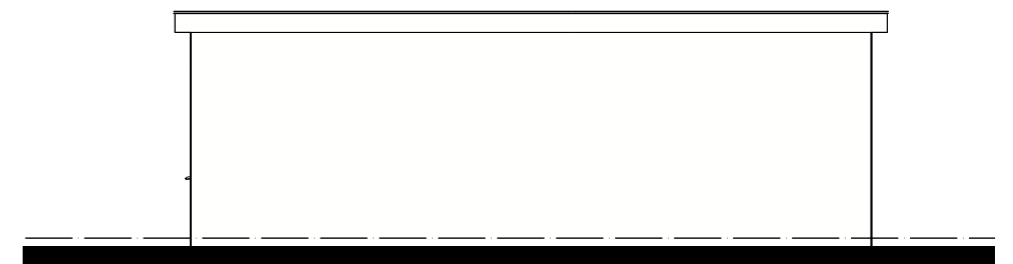

RECHTER ZIJGEVEL BESTAAND

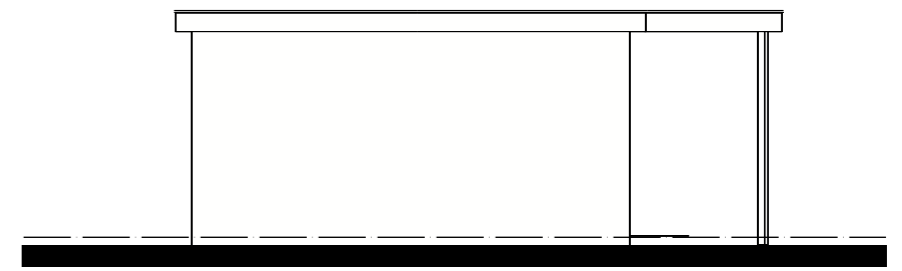
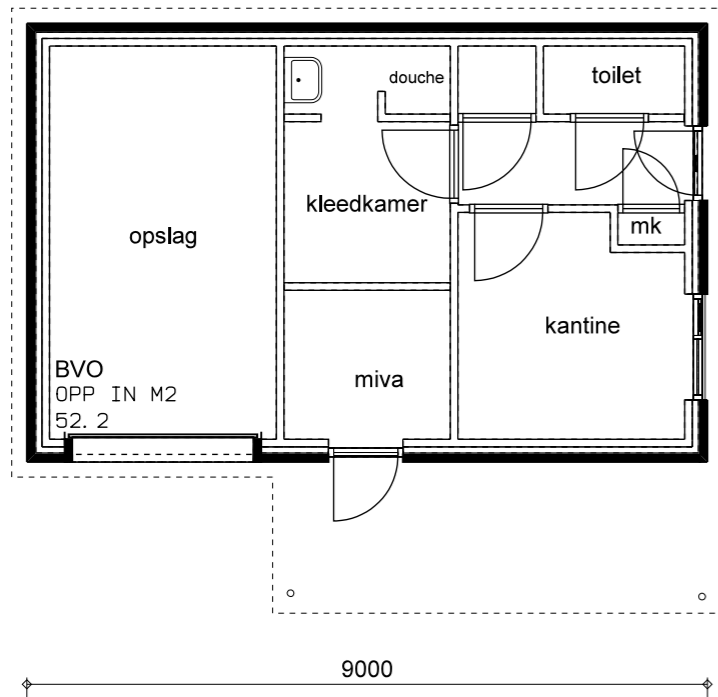

ACHTERGEVEL BESTAAND

MATEN IN HET WERK TE CONTROLEREN!

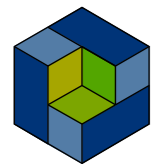

**Bouw Structuur**  
INGENIEURSBUREAU

Postbus 13  
3900 AA Veenendaal  
www.bouwstructuur.nl  
Tel. 0318 - 502 584  
Fax. 0318 - 502 594  
info@bouwstructuur.nl

project:  
**25168**

onderwerp:  
Bijeenkomstgebouw Begraafplaats Oud Wulven Houten  
Aan de Oudwulfseweg 6, 3992 LT Houten

datum 26-02-2026  
formaat A3  
schaal 1:100

werk/bladnr.:  
**006**  
GEVELS EN PLATTEGROND BESTAAND

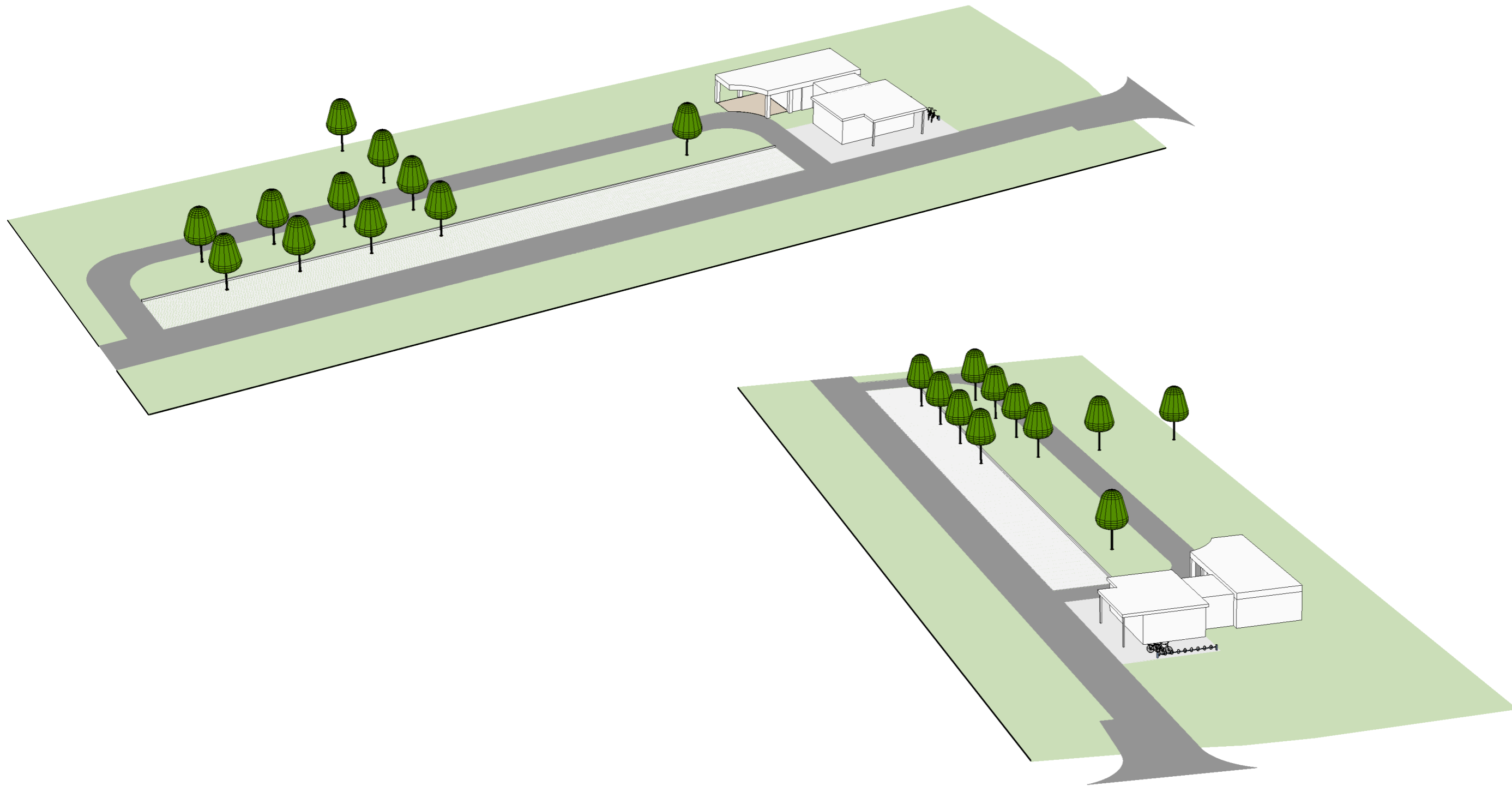

MATEN IN HET WERK TE CONTROLEREN!

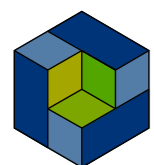

**Bouw Structuur**  
INGENIEURSBUREAU

Postbus 13  
3900 AA Veenendaal  
www.bouwstructuur.nl  
Tel. 0318 - 502 584  
Fax. 0318 - 502 594  
info@bouwstructuur.nl

project:  
**25168**

onderwerp:  
Bijeenkomstgebouw Begraafplaats Oud Wulven Houten  
Aan de Oudwulfseweg 6, 3992 LT Houten

datum 26-02-2026  
formaat A3  
schaal

werk/bladnr.:  
**007**  
VOLUME SCHETS



MATEN IN HET WERK TE CONTROLEREN!

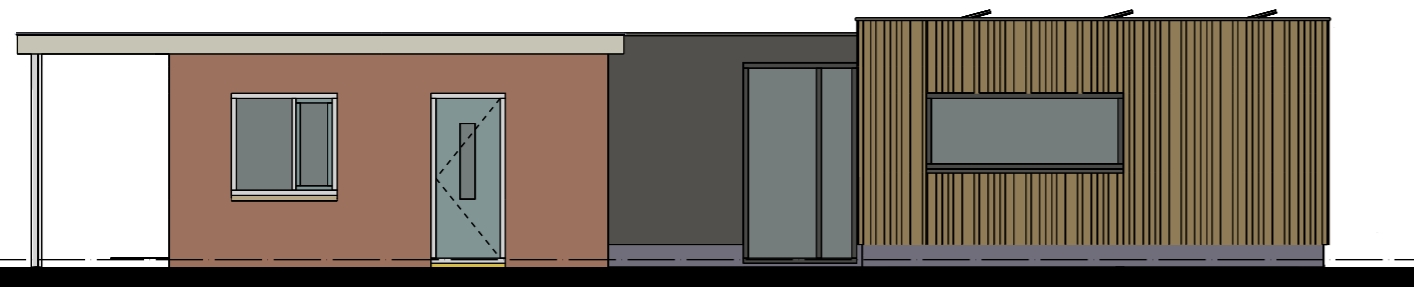

VOORGEVEL GEWIJZIGD (oost)

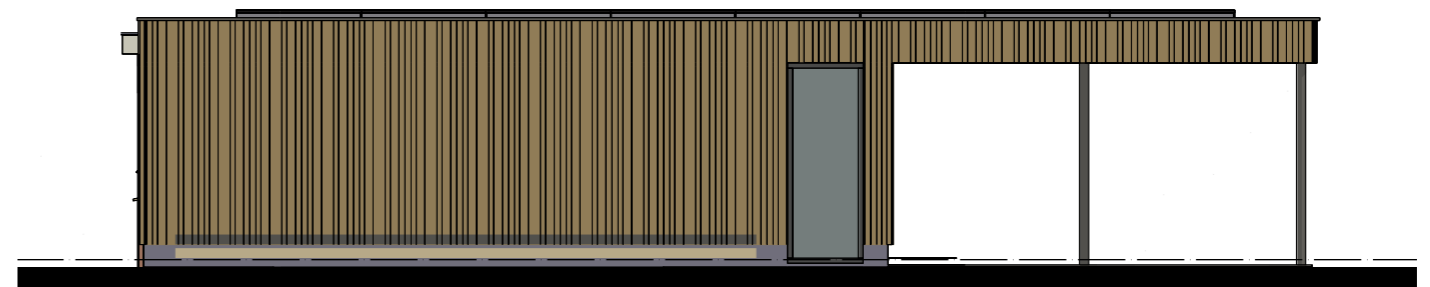

RECHTER ZIJGEVEL GEWIJZIGD (noord)

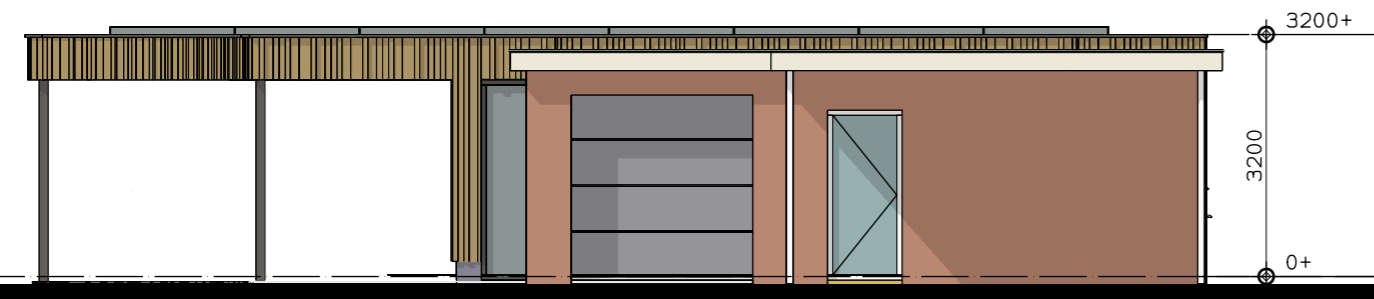

LINKER ZIJGEVEL GEWIJZIGD (zuid)



ACHTERGEVEL GEWIJZIGD (west)

MATEN IN HET WERK TE CONTROLEREN!

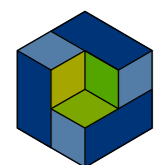

**Bouw Structuur**  
INGENIEURSBUREAU

Postbus 13  
3900 AA Veenendaal  
www.bouwstructuur.nl  
Tel. 0318 - 502 584  
Fax. 0318 - 502 594  
info@bouwstructuur.nl

project:  
25168

onderwerp:  
Bijeenkomstgebouw Begraafplaats Oud Wulven Houten  
Aan de Oudwulfseweg 6, 3992 LT Houten

datum 26-02-2026  
formaat A3  
schaal 1:100

werk/bladnr.:  
009  
GEVELS

ingenieursbureau voor woning - en utiliteitsbouw

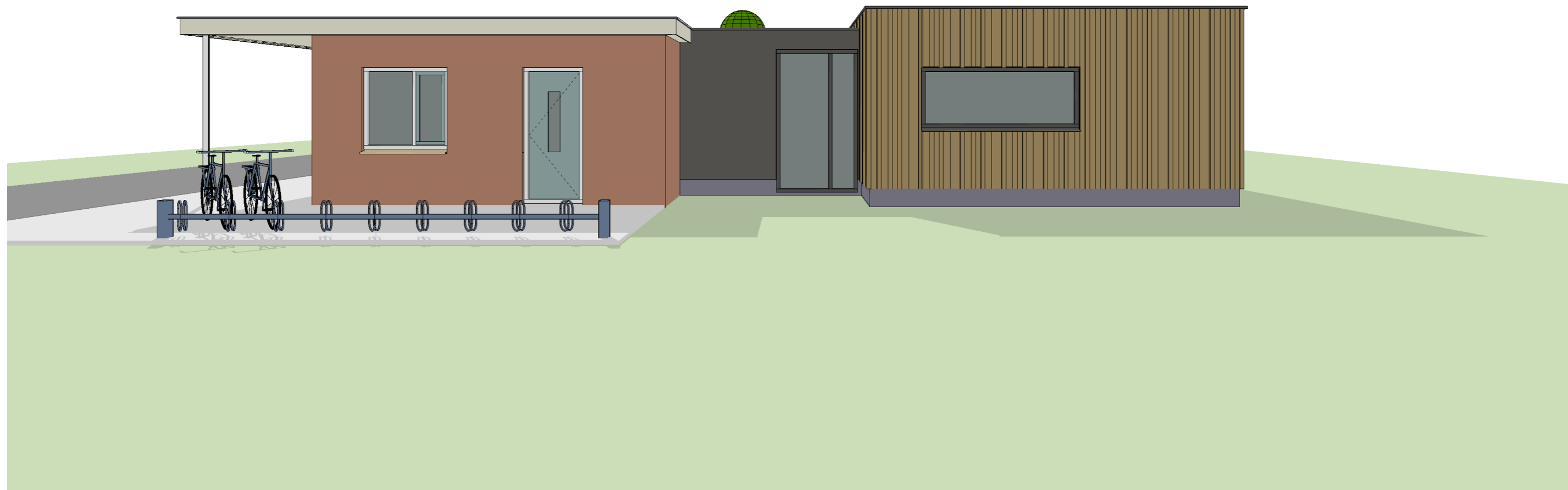

MATEN IN HET WERK TE CONTROLEREN!

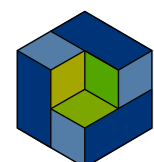

**Bouw Structuur**  
INGENIEURSBUREAU

Postbus 13  
3900 AA Veenendaal  
www.bouwstructuur.nl  
Tel. 0318 - 502 584  
Fax. 0318 - 502 594  
info@bouwstructuur.nl

project:  
**25168**

onderwerp:  
Bijeenkomstgebouw Begraafplaats Oud Wulven Houten  
Aan de Oudwulfseweg 6, 3992 LT Houten

datum 26-02-2026  
formaat A3  
schaal

werk/bladnr.:  
**010**  
3D VOORZIJD

ingenieursbureau voor woning - en utiliteitsbouw

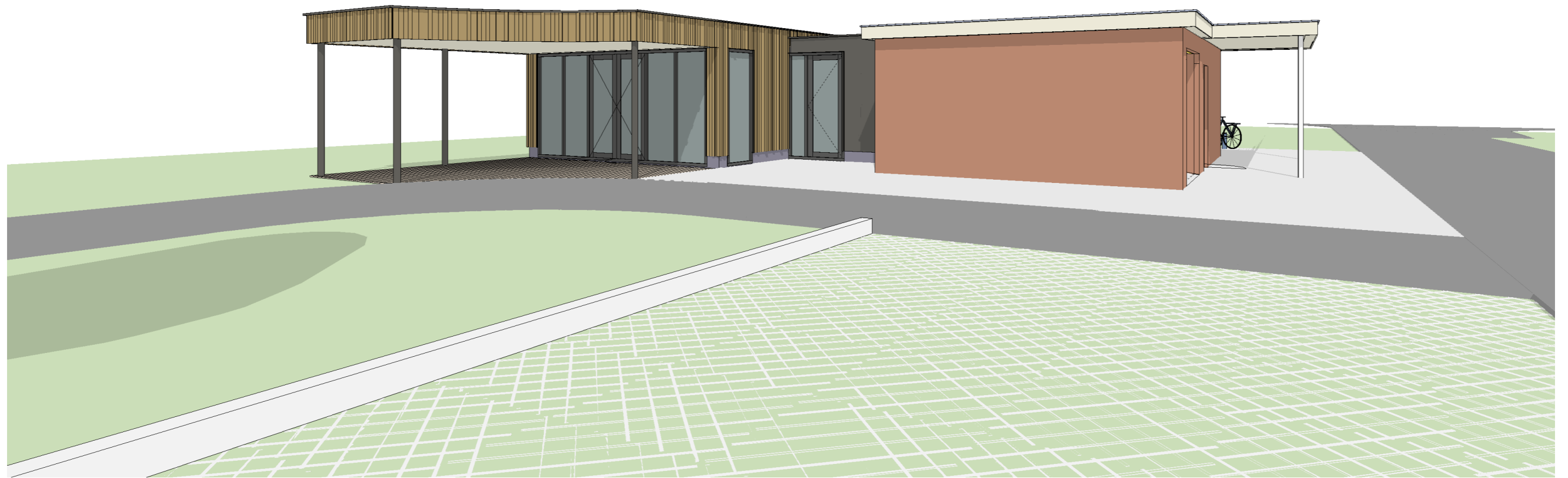

MATEN IN HET WERK TE CONTROLEREN!

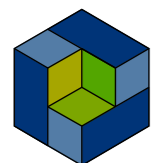

**Bouw Structuur**  
INGENIEURSBUREAU

Postbus 13  
3900 AA Veenendaal  
www.bouwstructuur.nl  
Tel. 0318 - 502 584  
Fax. 0318 - 502 594  
info@bouwstructuur.nl

project:  
**25168**

onderwerp:  
Bijeenkomstgebouw Begraafplaats Oud Wulven Houten  
Aan de Oudwulfseweg 6, 3992 LT Houten

datum 26-02-2026  
formaat A3  
schaal

werk/bladnr.:  
**011**  
3D ACHTERZIJDE

ingenieursbureau voor woning - en utiliteitsbouw



MATEN IN HET WERK TE CONTROLEREN!

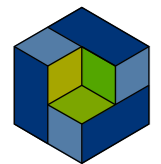

**Bouw Structuur**  
INGENIEURSBUREAU

Postbus 13  
3900 AA Veenendaal  
www.bouwstructuur.nl  
Tel. 0318 - 502 584  
Fax. 0318 - 502 594  
info@bouwstructuur.nl

project:  
**25168**

onderwerp:  
Bijeenkomstgebouw Begraafplaats Oud Wulven Houten  
Aan de Oudwulfseweg 6, 3992 LT Houten

datum 26-02-2026  
formaat A3  
schaal

werk/bladnr.:  
**012**  
IMPRESSIE PERCEEL

ingenieursbureau voor woning - en utiliteitsbouw

## VOORSTEL GEVELBEKLEDING:

een duurzame houten gevelbekleding uitgevoerd met verschillende breedte en diktes,  
zie als voorstel

Plastica Vulcan elements

<https://www.plastica.nl/product-categorie/exterieur/exterieur-elements-vulcan/>

kleur: Straw EV\_590



Tolaga 20x138 mm

Bevestiging: verticaal

Te combineren: ja



Oukura 20x180 mm

Bevestiging: verticaal

Te combineren: ja



Matauri 20x180 mm

Bevestiging: verticaal

Te combineren: ja



Wanaka 40x90 mm

Bevestiging: verticaal

Te combineren: ja



Taumata 60x90 mm

Bevestiging: verticaal

Te combineren: ja

MATEN IN HET WERK TE CONTROLEREN!

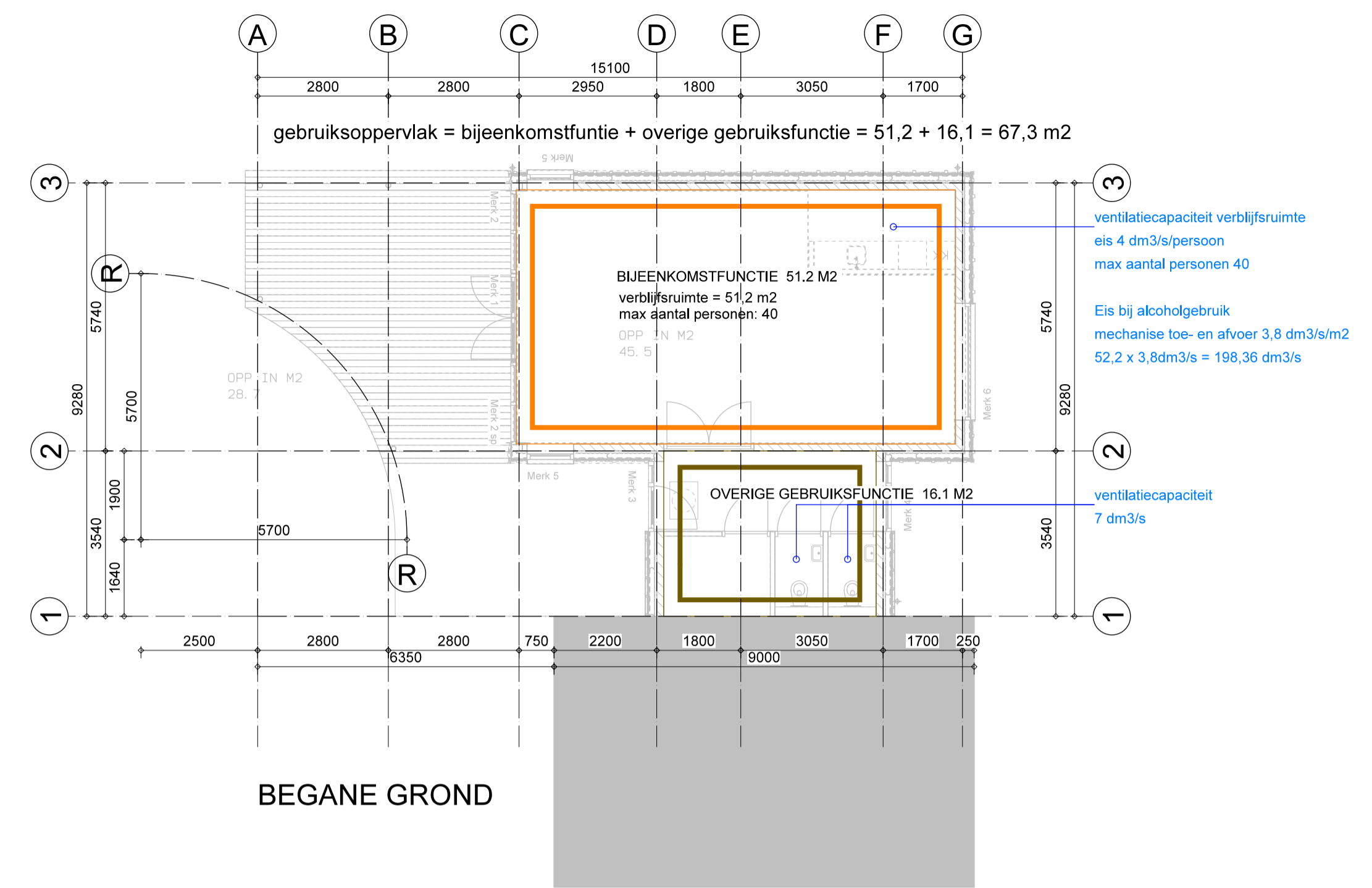
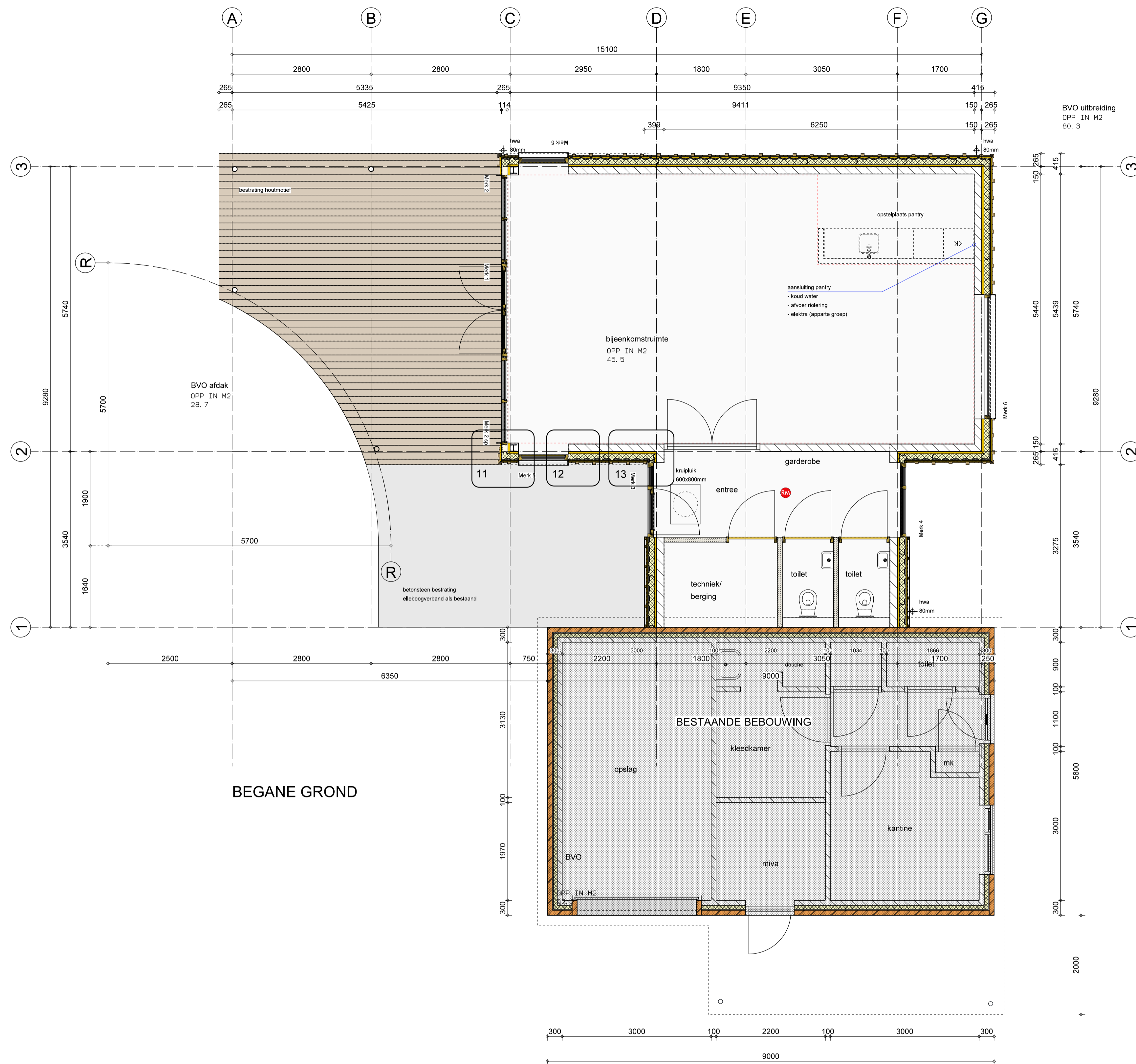

GBO, GEBRUIKSFUNCTIE, VERBLIJFSRUIMTE EN VENTILATIE

**RENVOOI:**

- bestaande spouwmuur
- 150mm dragend kalkzandsteen
- lichte scheidingwand
- isolatie
- ruimte voorzien van rookmelder conform NEN 2555

vr. Ducoton 10 ZR of gelijkwaardig ventilatierooster cappaïsteit volgens ventilatiebrekening

- uitbreiding woning voorzien van een inbraakwerendheid volgens nen 5096 weerstandsklasse 2
- In gehele scheidingsconstructie geen openingen groter dan 0,01m (uitz. installaties etc.)
- Elektra installatie conform NEN 1010
- Peil is bovenzijde bestaande afgewerkte begane grondvloer 0.3 keuken
- Volgens Artikel 3.2, Geluid van buiten van het bouwbesluit. Een uitwendige scheidingsconstructie van een verblijfsgebied heeft een volgens NEN 5077 bepaalde karakteristieke geluidwering met een minimum van 20 dB.

**UITGANGSPUNTEN THERMISCHE SCHEIDINGSCONSTRUCTIES:**

scheidingsconstructie:	Rc-waarde in m²KW	U-waarde in W/M²K
dak	6.3	
gevels	4.7	
vloer	3.7	
beglazing		1.2

**AFWERKSTAAT:**

Dakopbouw:	materiaal:	kleuren:
gevels hoofdbouw	houten verticale gevelbekleding	houtkleur
gevels tussenlid	rockpanel gevelbekleding	donkergrijs
plint	geïsoleerde kantplank	antraciet
kozijn	hout	donkergrijs
draaiende delen	hout	donkergrijs
dak	dakbedekking	antraciet
dakrand	stalen zetwerk	donkergrijs

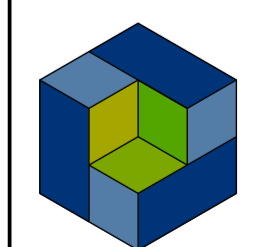

**Bouw Structuur**  
INGENIEURSBUREAU

www.bouwstructuur.nl  
info@bouwstructuur.nl  
Tel. 0318 - 502 584

Adres:  
Frankeneng 17H Ede  
Postbus 13, 3900 AA Veenendaal

project:  
25168  
i.o.v.: gemeente Houten  
Postbus 30  
3990 DA Houten

onderwerp:  
Bijkomst ruimte  
Begraafplaats Oud Wulven Houten

werk/bladnr.:  
014  
BEGANE GROND

wijz. D  
wijz. C  
wijz. B  
wijz. A  
datum 26-02-2026  
formaat A - 1  
schaal 1:50

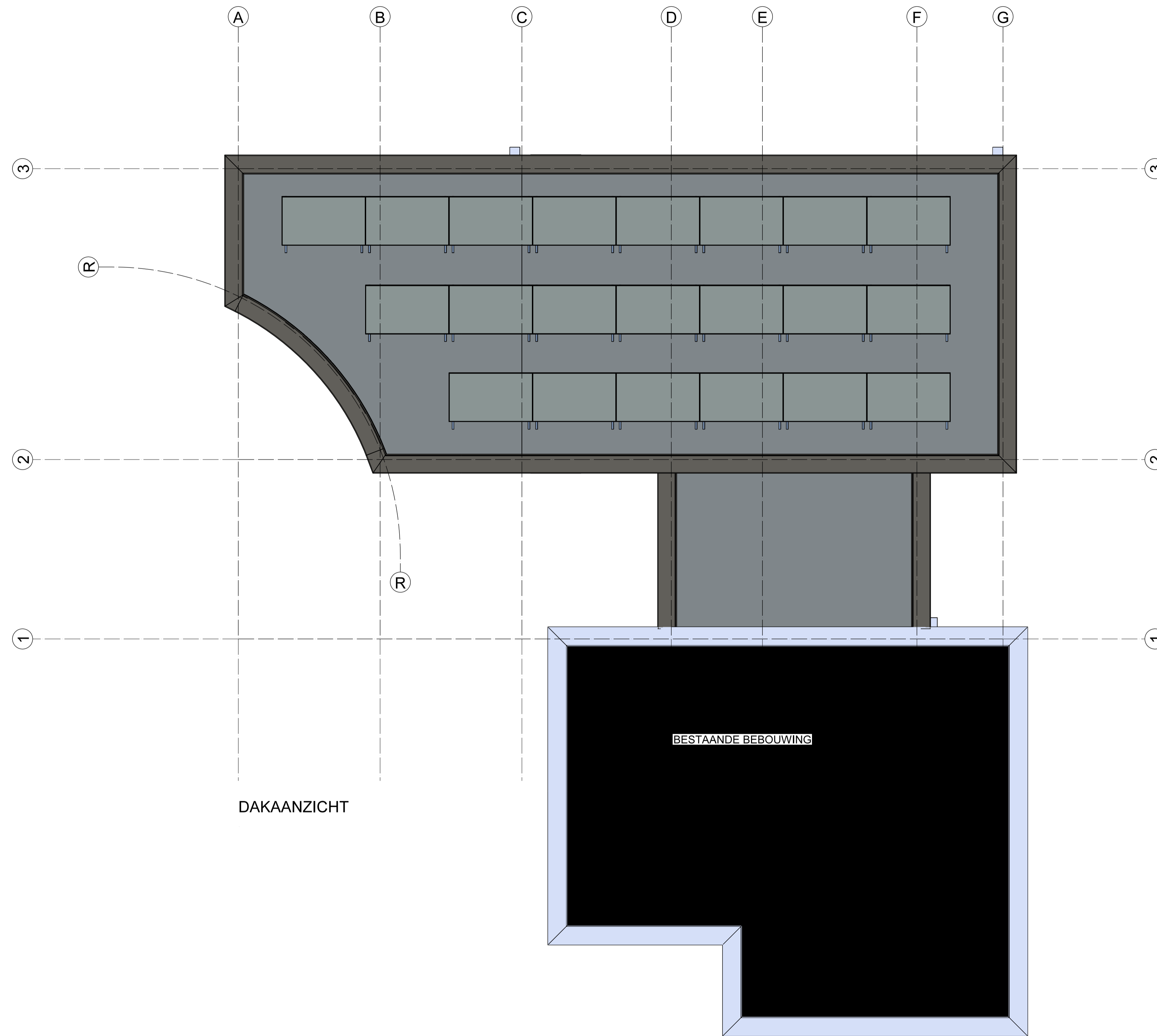

DAKAANZICHT

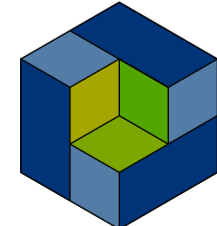
 <p><b>Bouw Structuur</b> INGENIEURSBUREAU</p> <p><small>www.bouwstructuur.nl info@bouwstructuur.nl Tel. 0318 - 502 584</small></p>	<p><small>Adres: Frankeneng 17H Ede Postbus 13, 3900 AA Veenendaal</small></p>		<p>wijz. D</p>
			<p>wijz. C</p>
			<p>wijz. B</p>
			<p>wijz. A</p>
			<p>datum 26-02-2026</p>
		<p>formaat A - 1</p>	<p>schaal 1:50</p>
<p>project: <b>25168</b></p> <p>i.o.v.: gemeente Houten Postbus 30 3990 DA Houten</p>	<p>onderwerp: Bijeenkomst ruimte Begraafplaats Oud Wulven Houten</p>	<p>werkbladnr.: <b>015</b> DAKAANZICHT</p>	

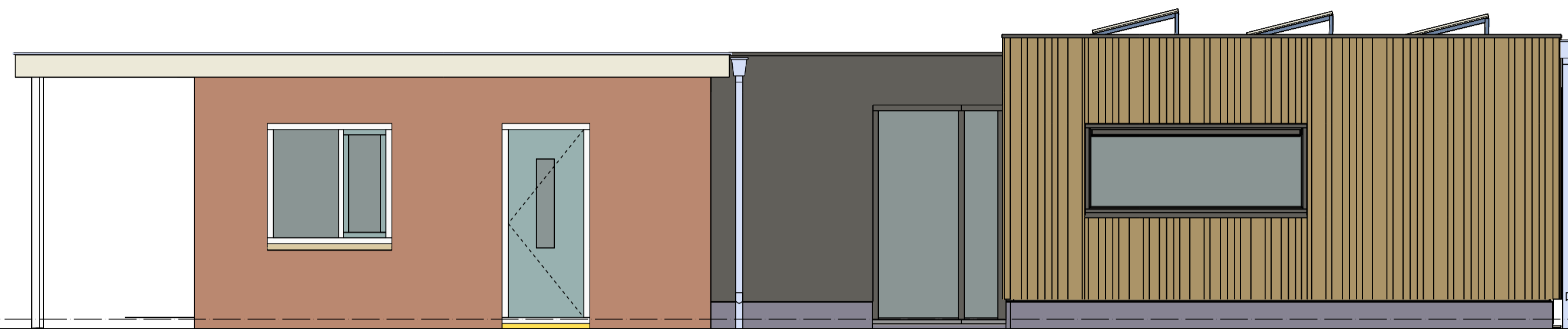

VOORGEVEL GEWIJZIGD (oost)

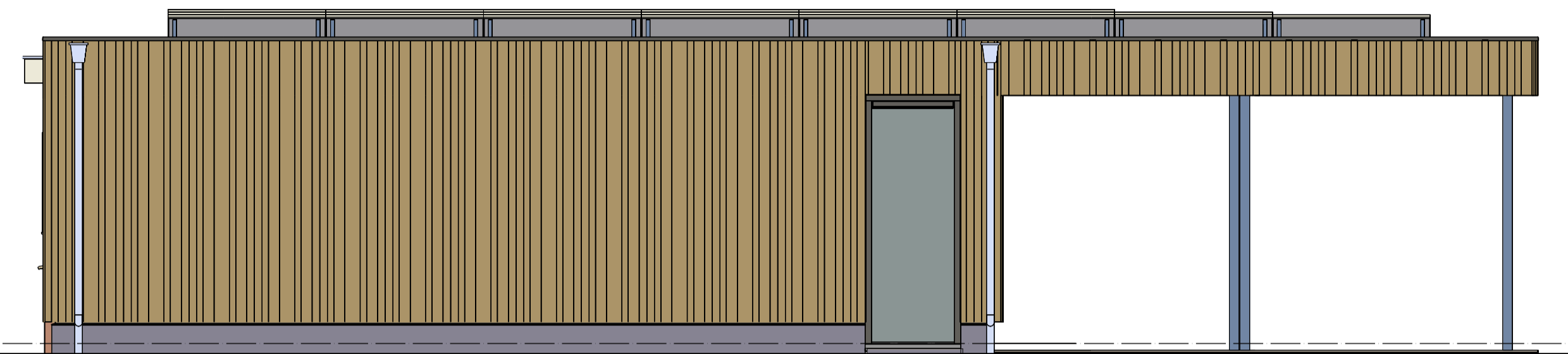

RECHTER ZIJGEVEL GEWIJZIGD (noord)

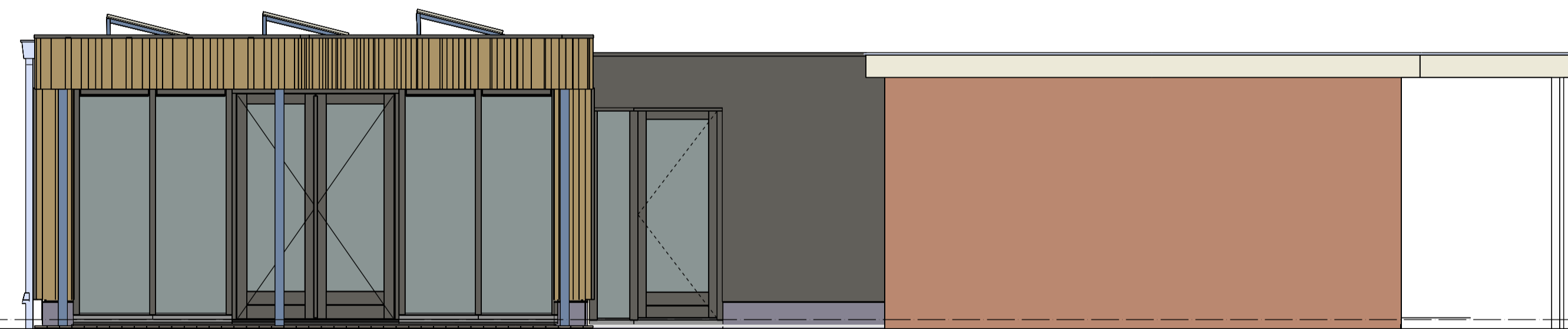

ACHTERGEVEL GEWIJZIGD (west)

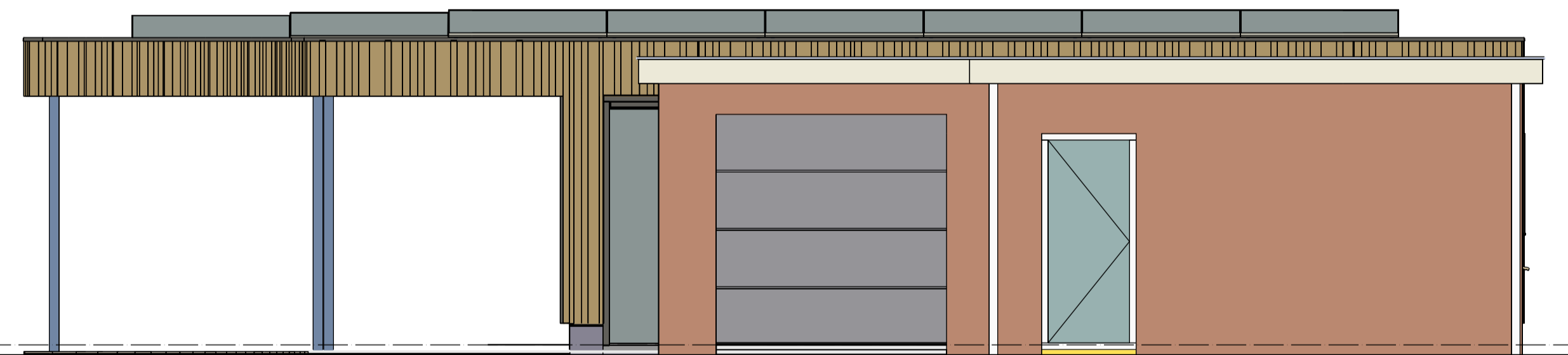

LINKER ZIJGEVEL GEWIJZIGD (zuid)

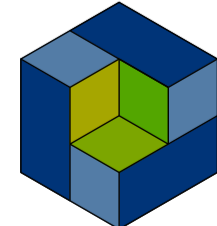
 <p><b>Bouw Structuur</b> INGENIEURSBUREAU</p> <p>www.bouwstructuur.nl info@bouwstructuur.nl Tel. 0318 - 502 984</p>	<p>Adres: Frankeneng 17H Ede Postbus 13, 3900 AA Veenendaal</p>		wijz. D	
			wijz. C	
			wijz. B	
			wijz. A	
			datum	26-02-2026
		formaat	A - 1	
		schaal	1:50	
<p>project: <b>25168</b></p> <p>i.o.v.: gemeente Houten Postbus 30 3990 DA Houten</p>	<p>onderwerp: Bijeenkomst ruimte Begraafplaats Oud Wulven Houten</p>	<p>werk/bladnr.: <b>016</b></p> <p>gevels</p>		

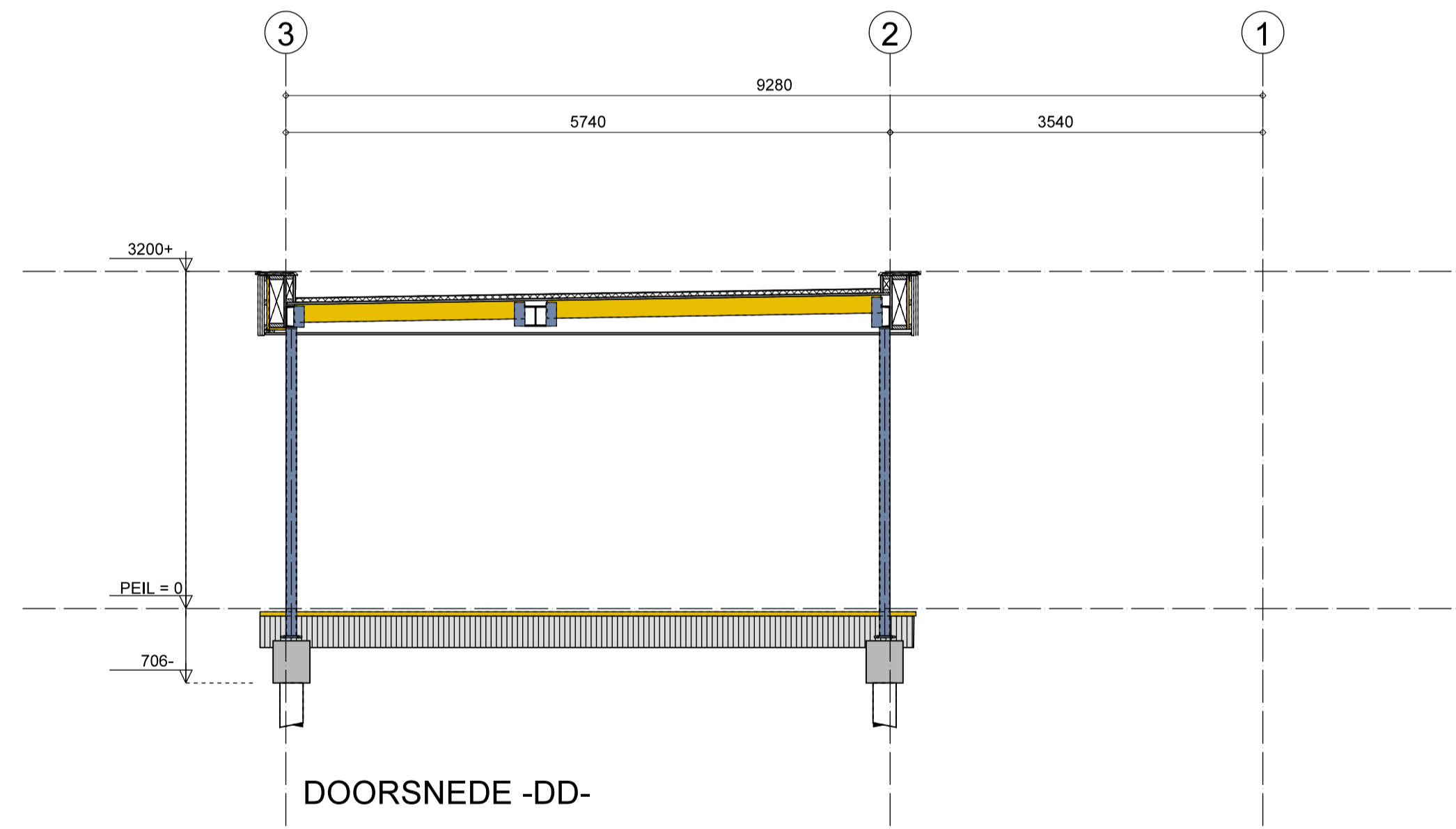
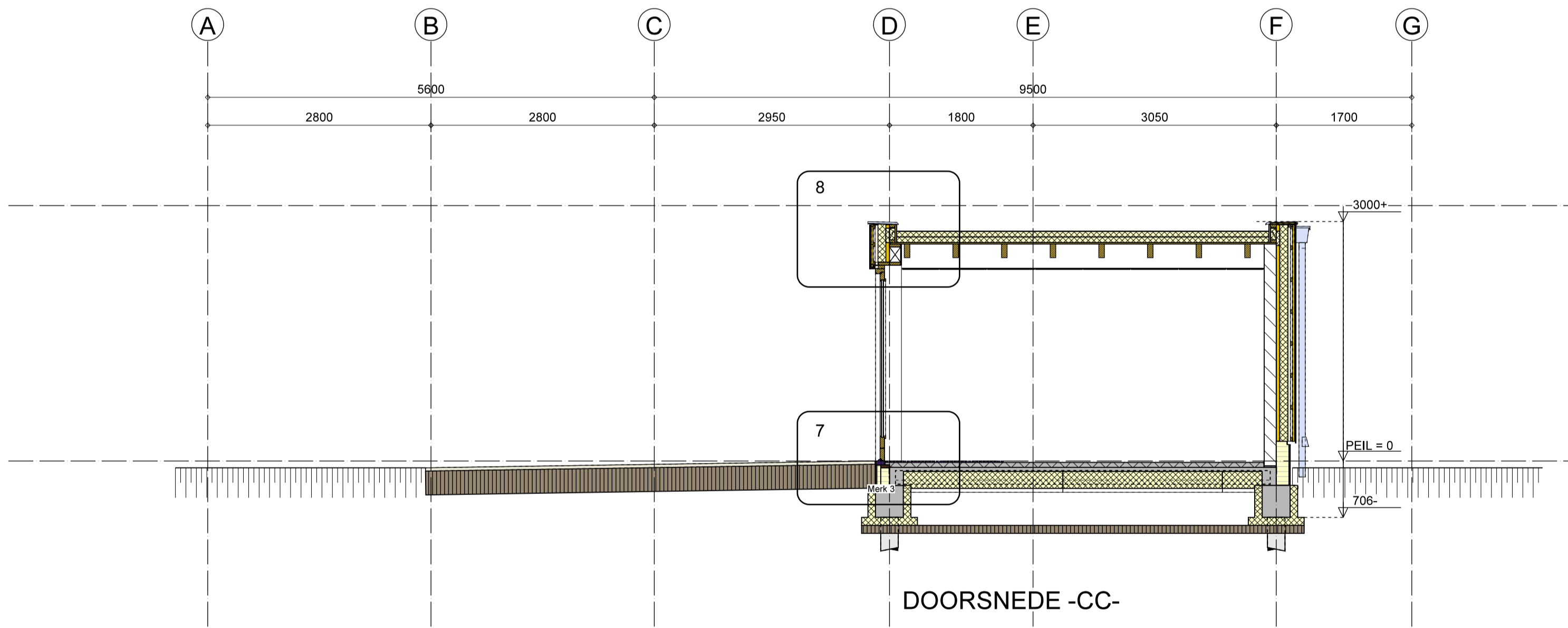
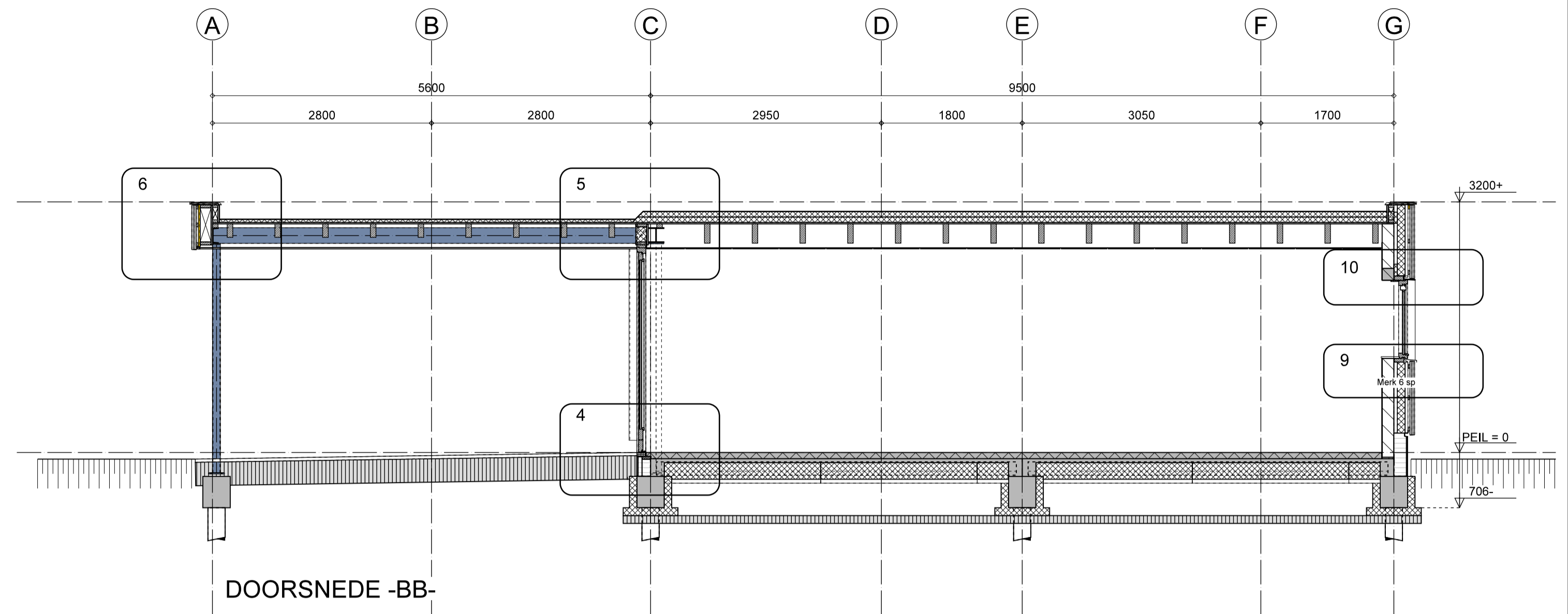
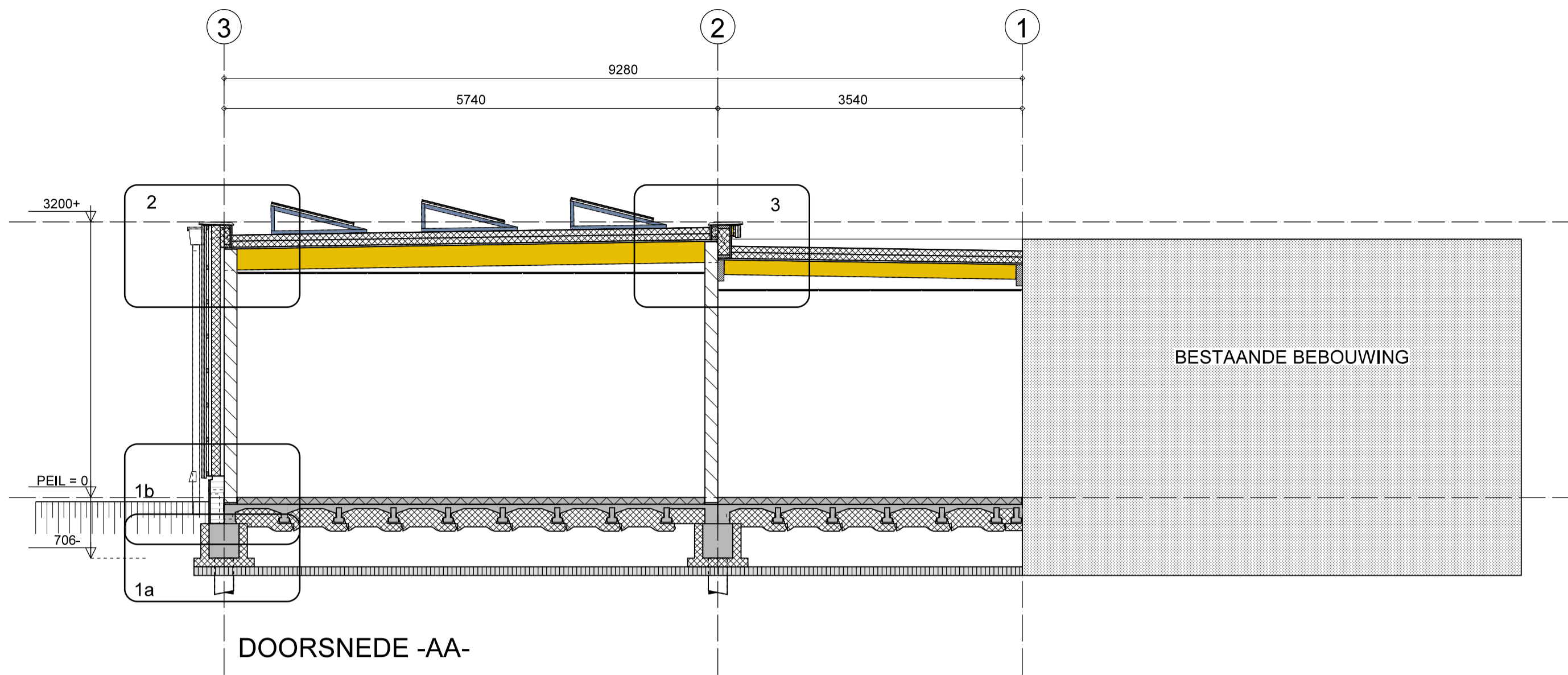

 <b>Bouw Structuur</b> INGENIEURSBUREAU	www.bouwstructuur.nl info@bouwstructuur.nl Tel. 0318 - 502 584	Adres: Frankeneng 17H Ede Postbus 13, 3900 AA Veenendaal	wijz. D
	project: <b>25168</b>	onderwerp: Bijeenkomstrijte Begraafplaats Oud Wulven Houten	wijz. C
	i.o.v.: gemeente Houten Postbus 30 3990 DA Houten		wijz. B
			wijz. A
			datum: 26-02-2026
		formaat: A - 1	formaat: A - 1
		schaal: 1:50	schaal: 1:50
			werk/bladnr.: <b>017</b> doorsneden

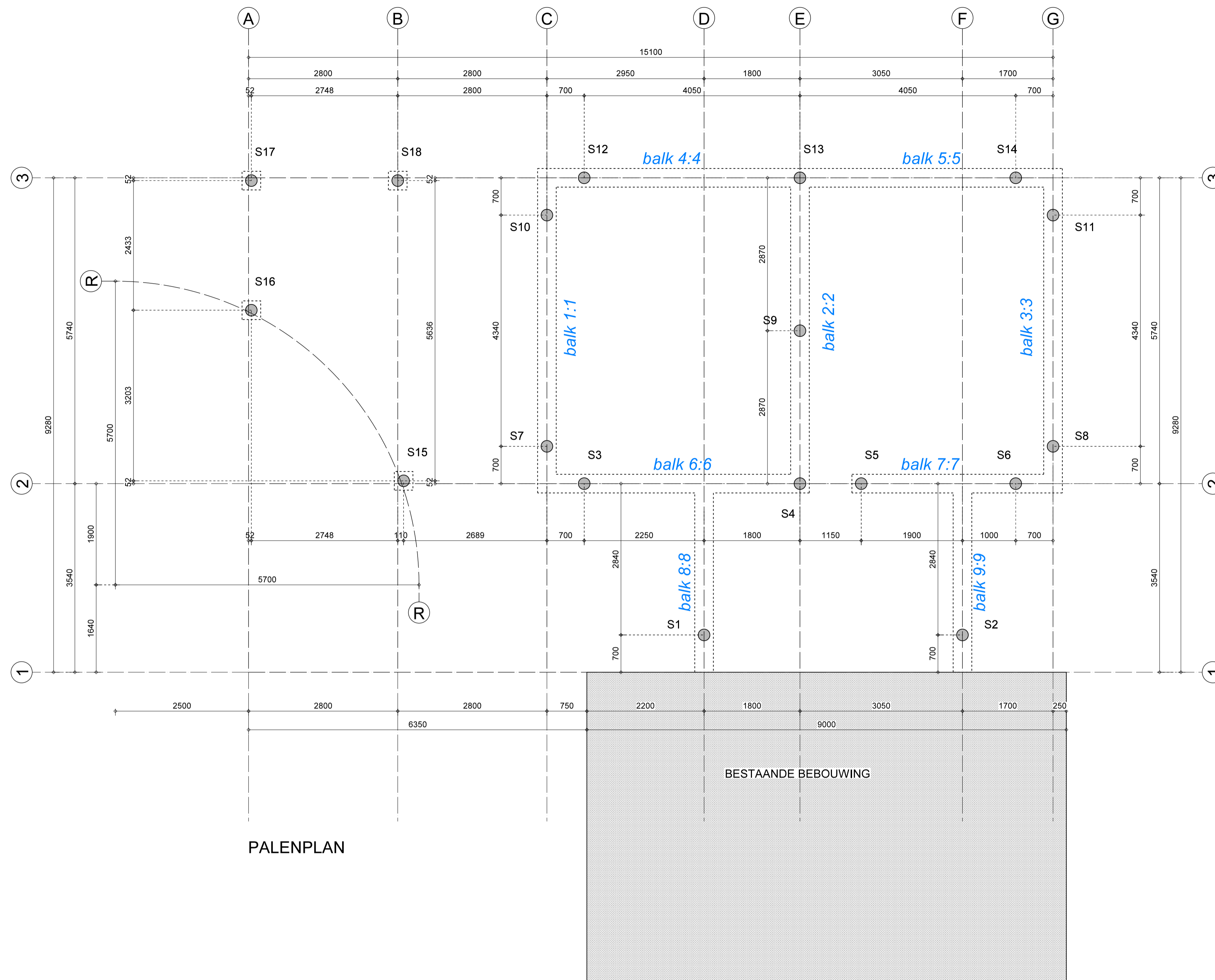

PALENPLAN

RENVOOI:					
SYMBOOL	AFMETING	INHEINIVEAU	BOVENZ. PAAL	AANTAL	LENGTE
S1	stalen buispaal Ø .....mm	.....m - NAP	.....m + NAP	18 STUKS	.....m

voorlopig uitgangspunt:  
 huidig maaiveld volgens AHN circa ..... + NAP  
 peil + .....m + NAP  
 type palen: stalen buispalen

*balk 1:1* = balknummer corresponderend met funderingsberekening constructieadvies hoofdconstructeur

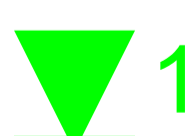
 = nader te maken sonderingen???

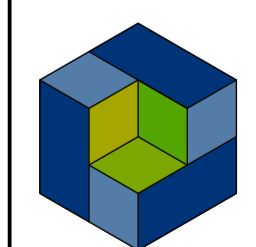
 <b>Bouw Structuur</b> INGENIEURSBUREAU	www.bouwstructuur.nl info@bouwstructuur.nl Tel. 0318 - 502 584	Adres: Frankenburg 17H Ede Postbus 13, 3900 AA Veenendaal	wijz. D wijz. C wijz. B wijz. A datum 26-02-2026 formaat A - 1 schaal 1:50
	project: <b>25168</b> i.o.v.: gemeente Houten Postbus 30 3990 DA Houten	onderwerp: Bijeenkomstrijte Begraafplaats Oud Wulven Houten	werk/bladnr.: <b>018</b> PALENPLAN



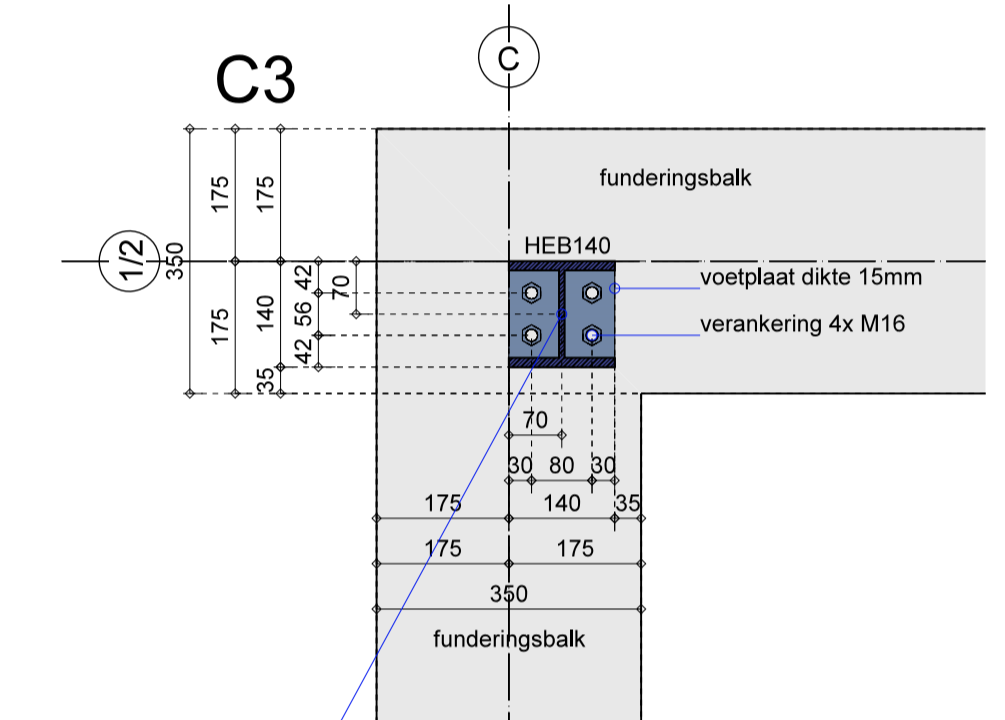
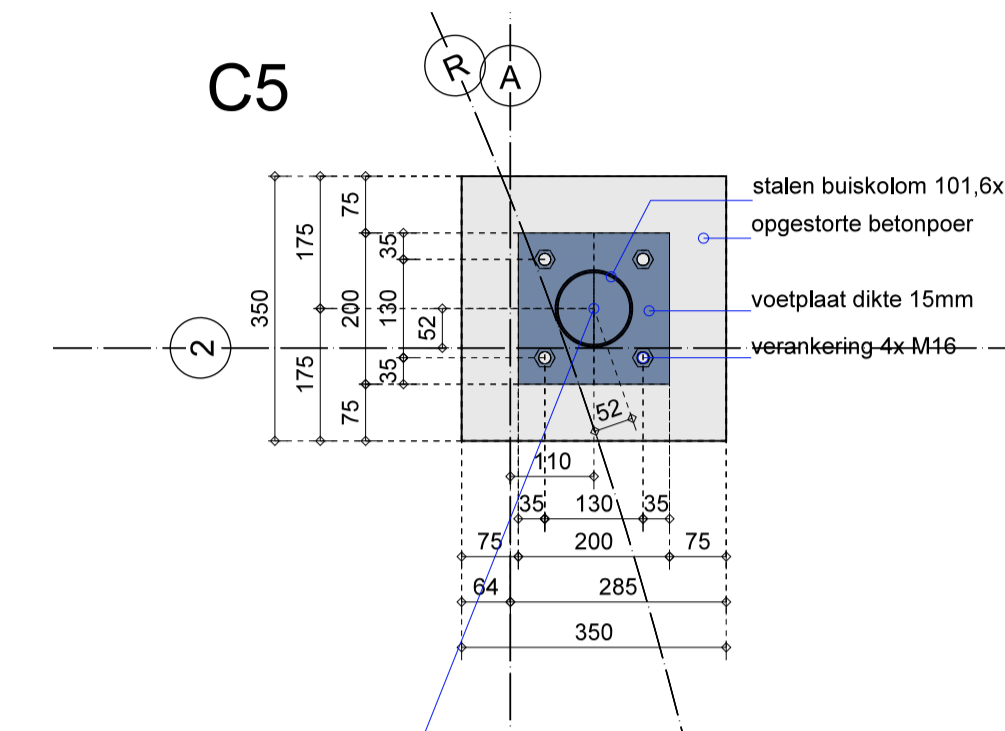
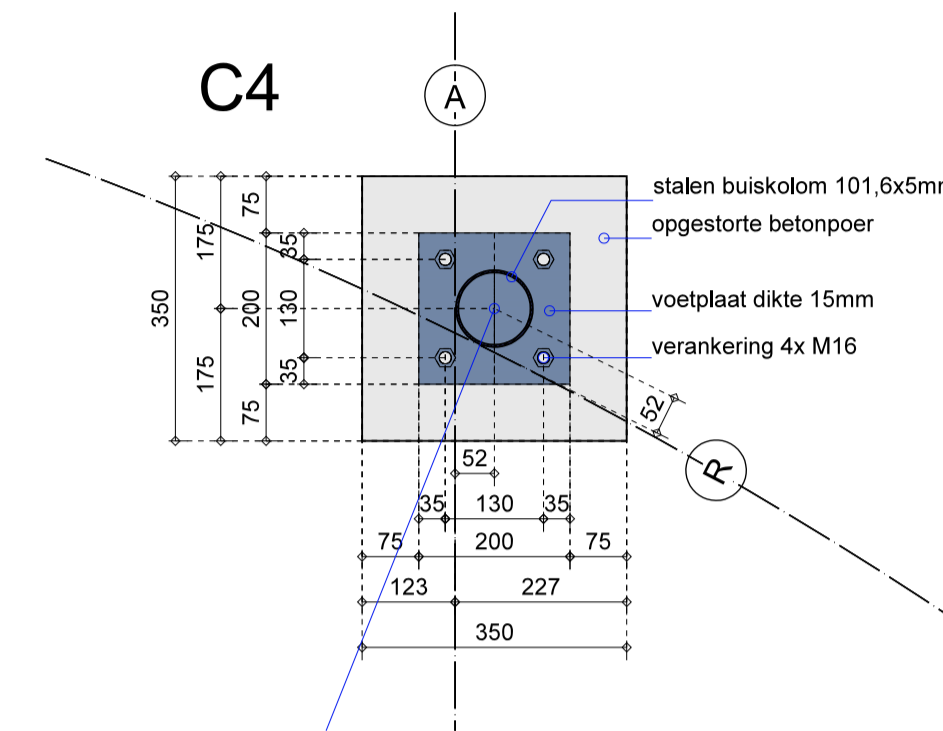
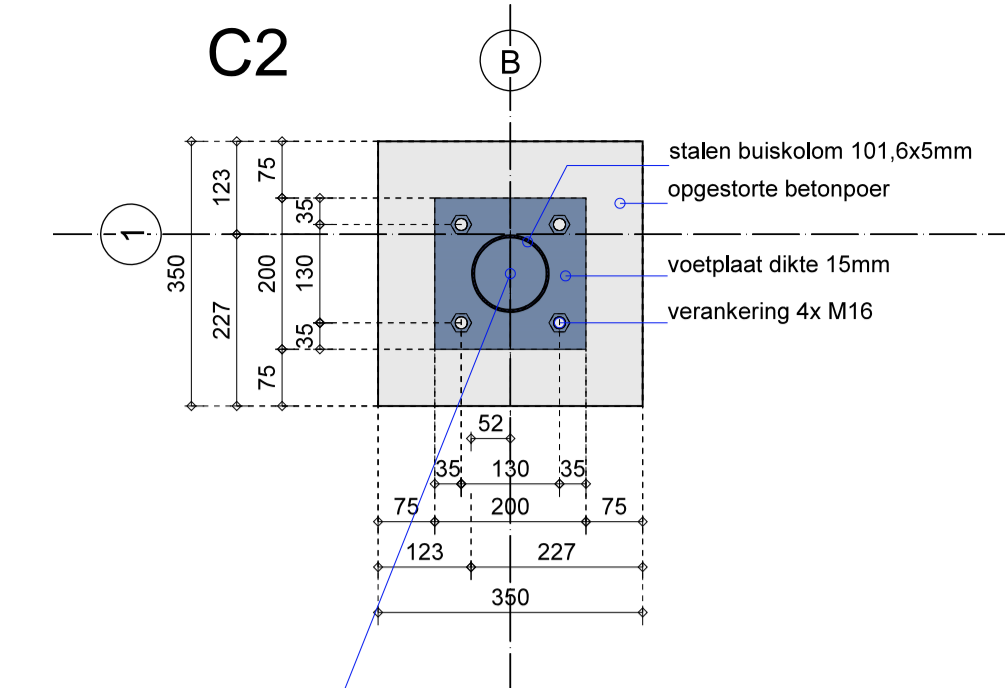
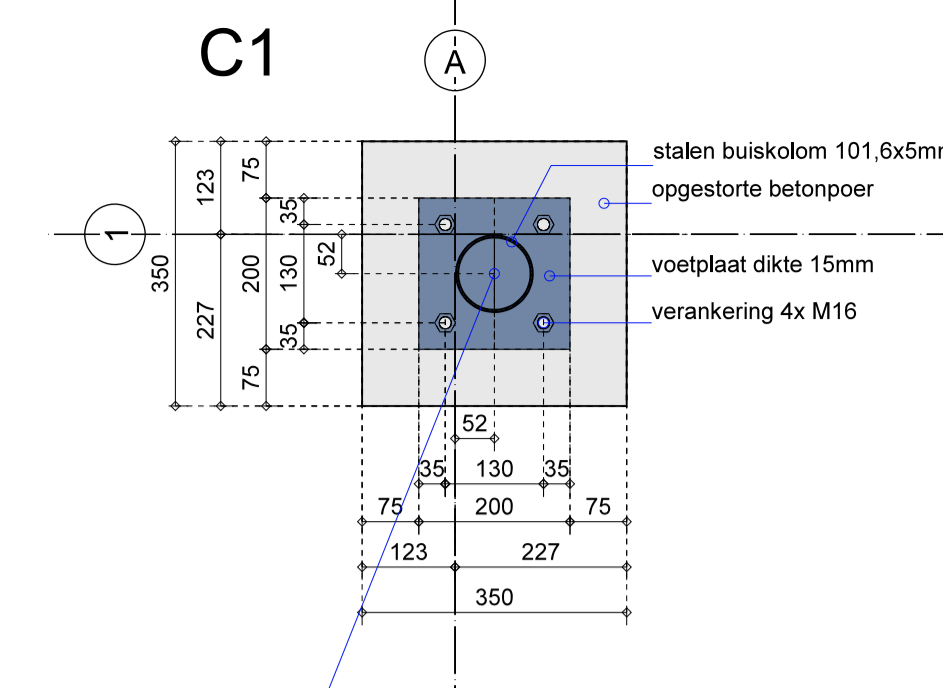
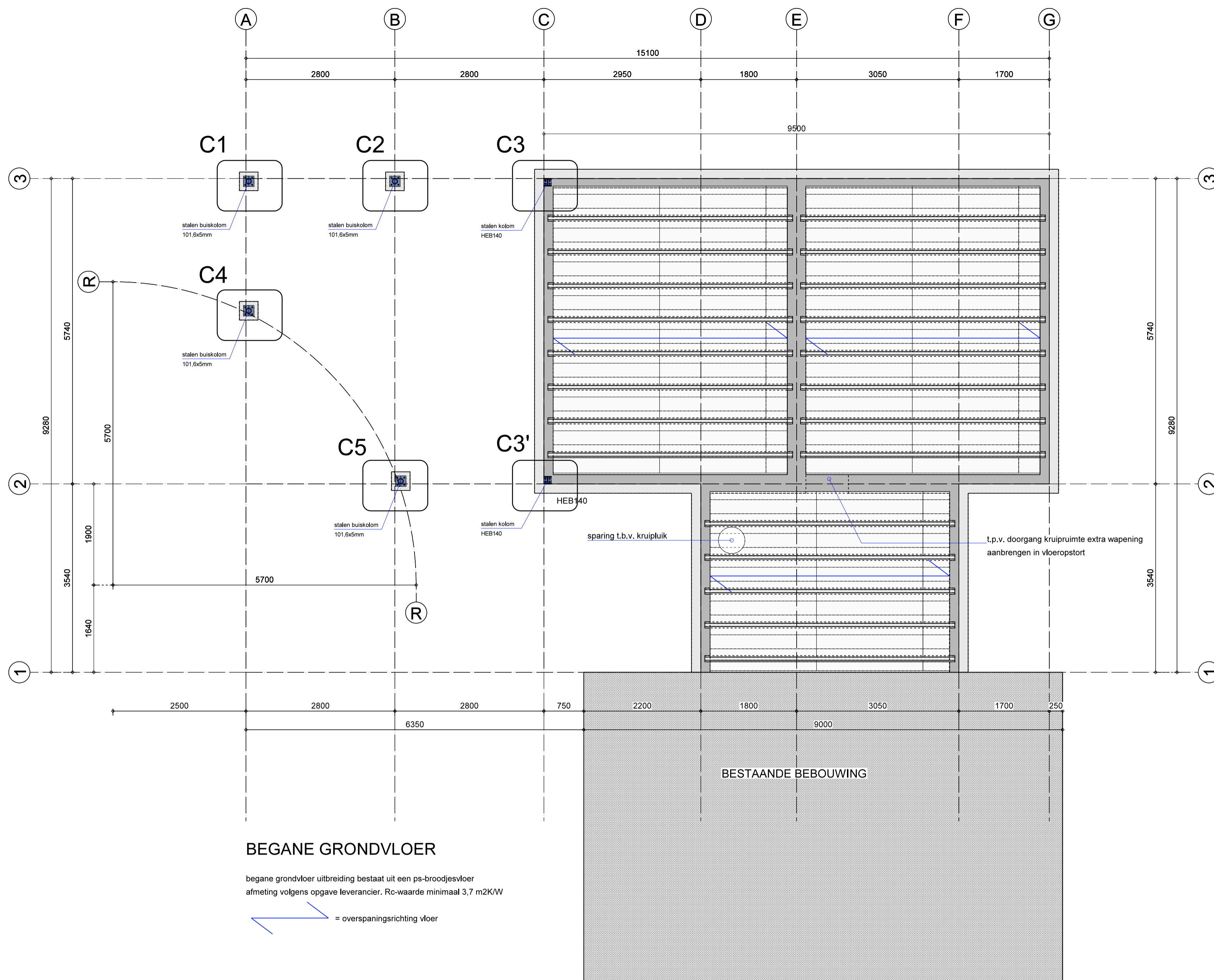

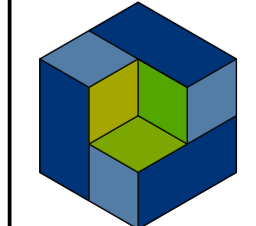
 <p><b>Bouw Structuur</b> INGENIEURSBUREAU</p> <p>www.bouwstructuur.nl info@bouwstructuur.nl Tel. 0318 - 502 984</p>	<p>Adres: Frankeneng 17H Ede Postbus 13, 3900 AA Veenendaal</p>	wijz. D	
		wijz. C	
		wijz. B	
		wijz. A	
		datum	26-02-2026
project:	25168	onderwerp:	Bijeenkomst ruimte
i.o.v.:	gemeente Houten Postbus 30 3990 DA Houten		Begraafplaats Oud Wulven Houten
		werk/bladnr.:	020
		schaal	1:50
			BEGANE GRONDVLOER

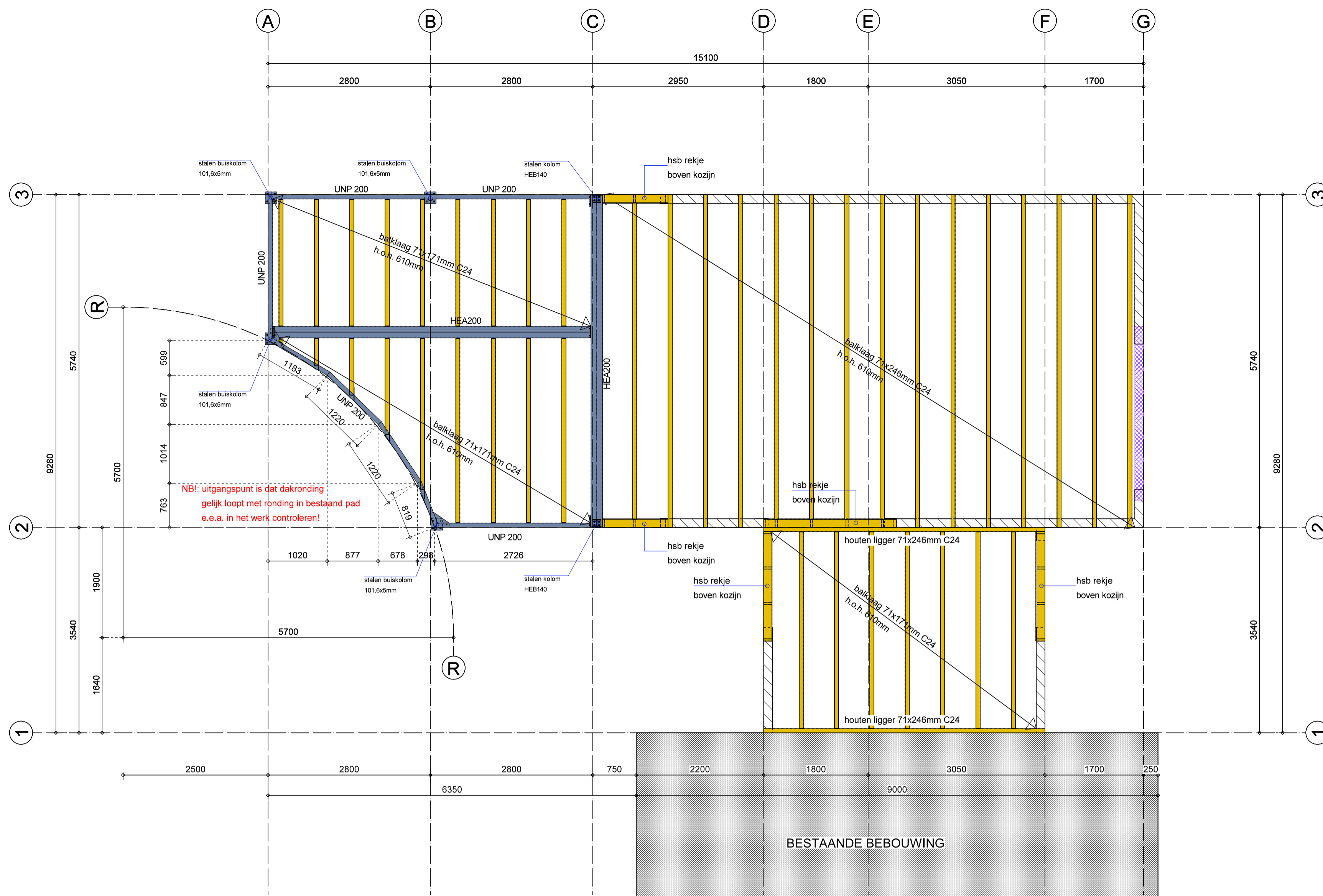

- DAKCONSTRUCTIE**
- = 150mm kalkzandsteen
  - = staalconstructie
  - = houten balklaag
  - = betonlately volgens leverancier
  - = snede berekening volgens constructieadvies

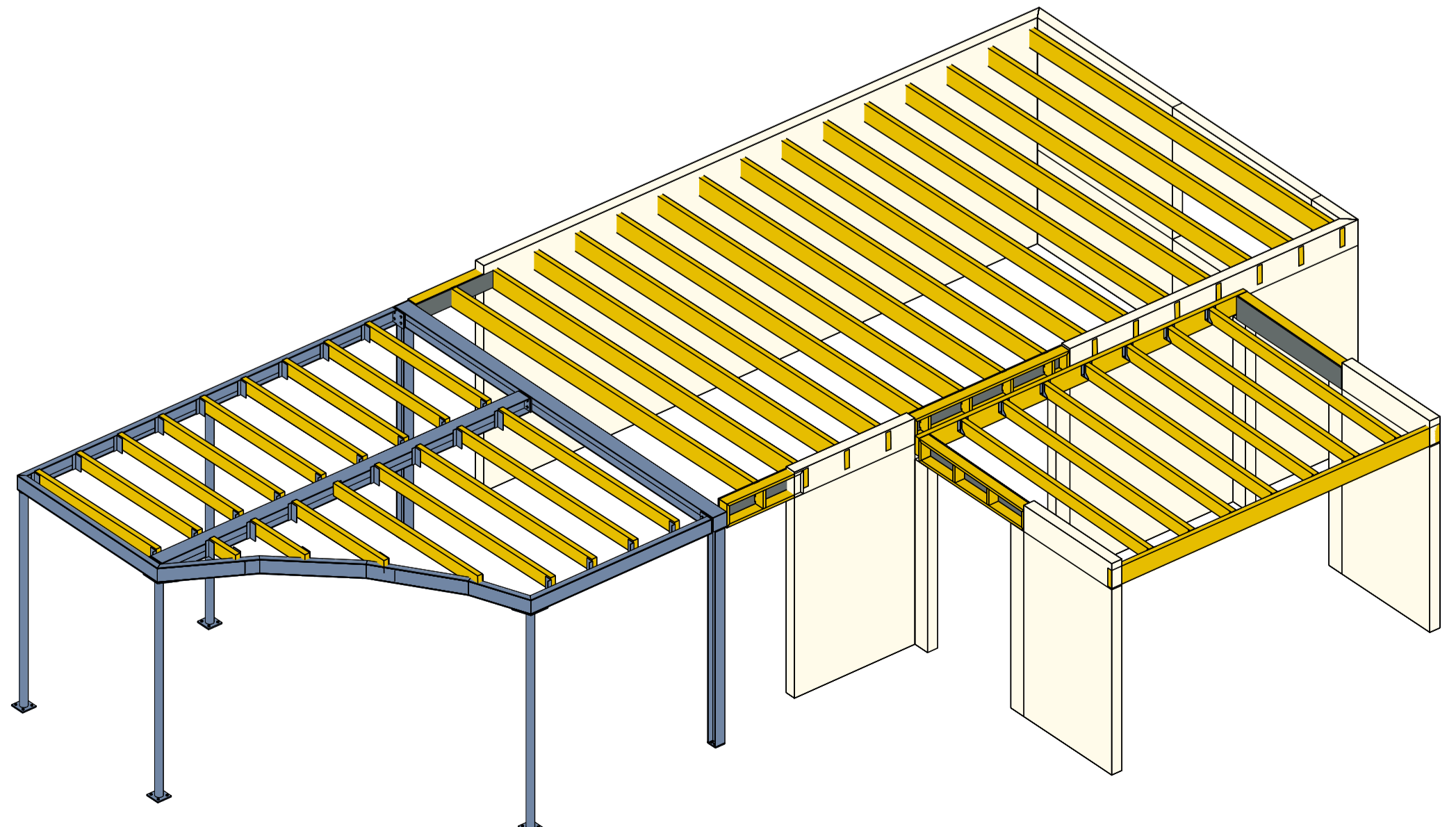

PERSPECTIEF DAKCONSTRUCTIE

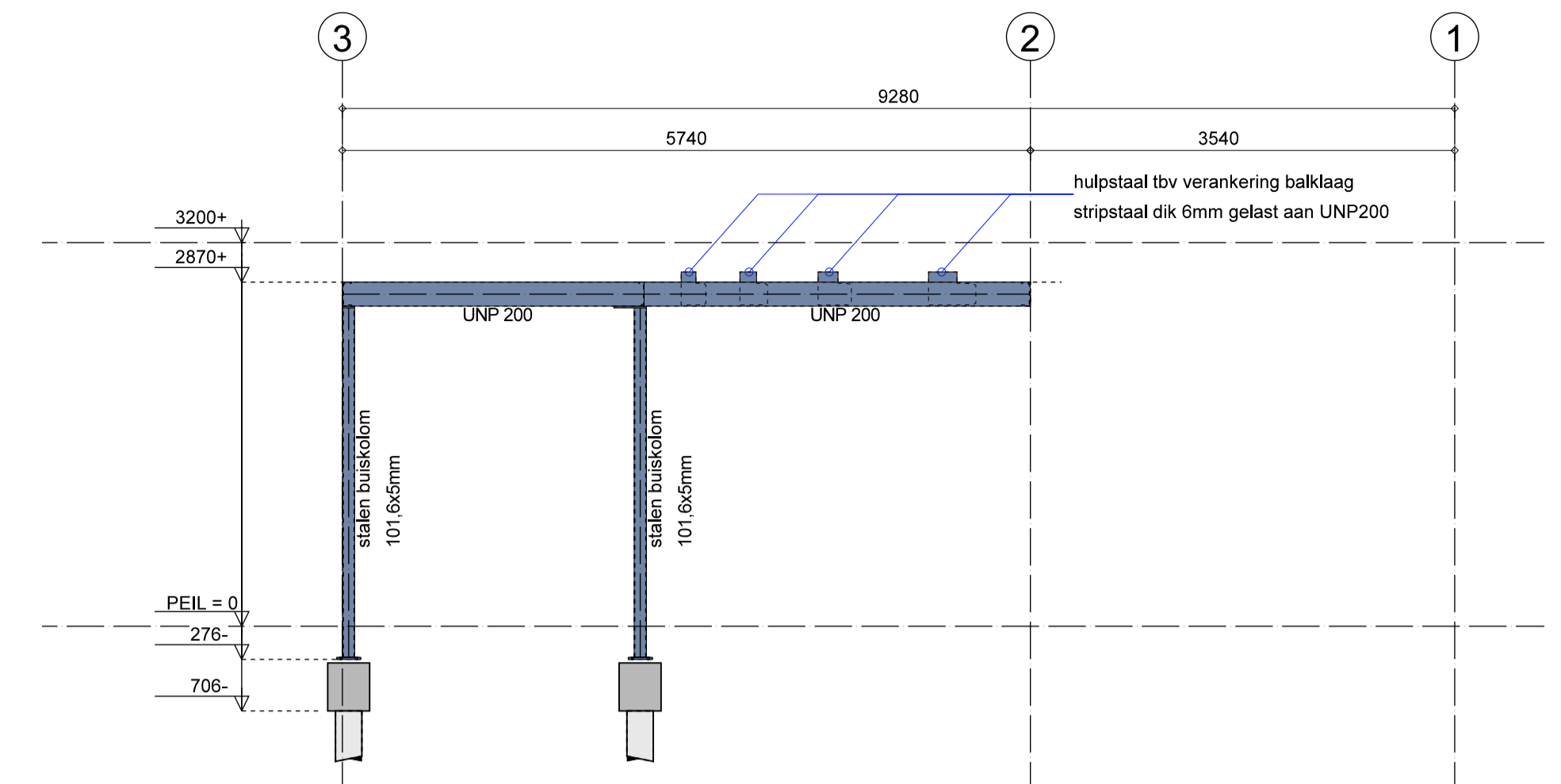

AANZICHT STAAL AS A

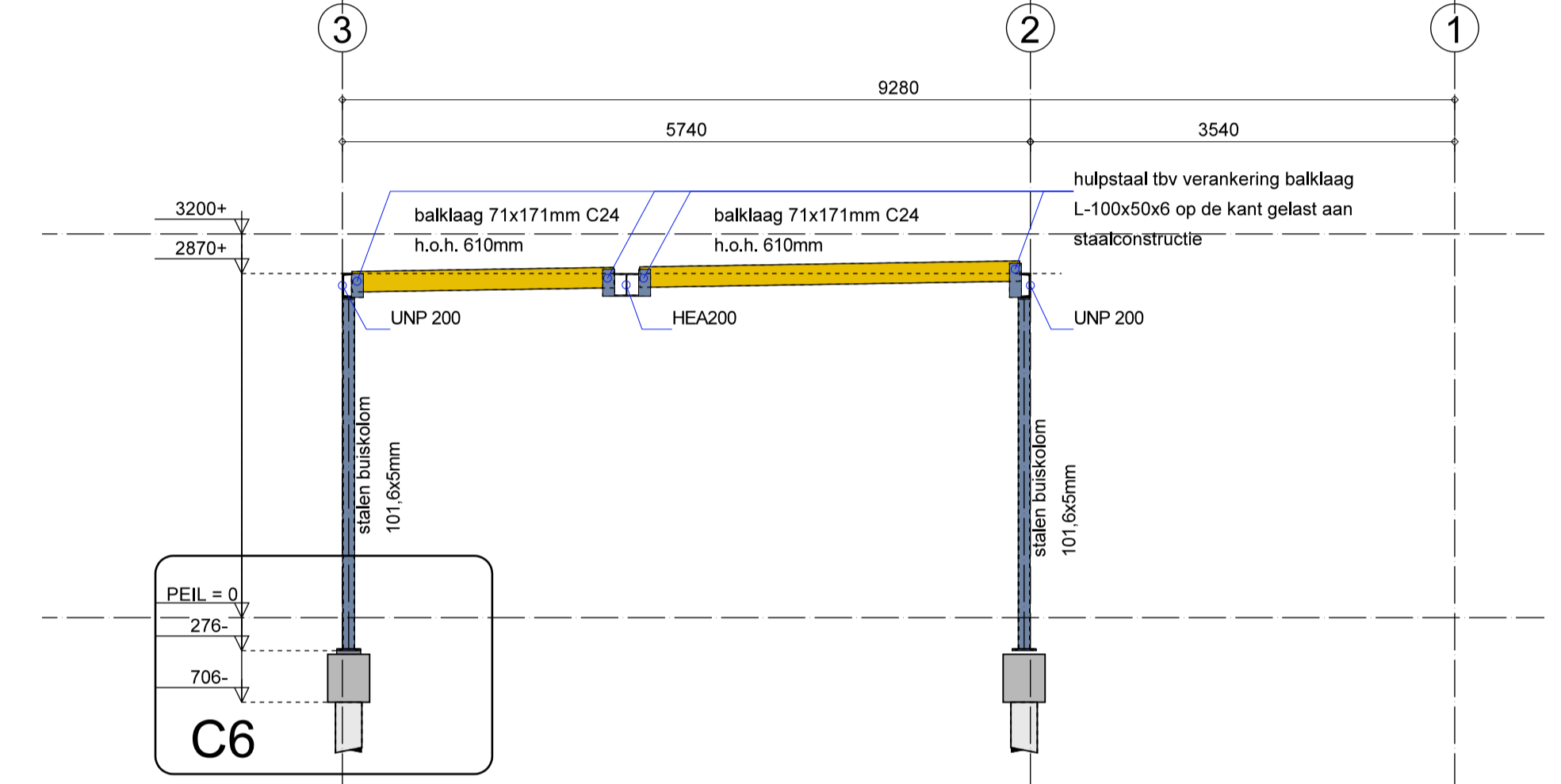

AANZICHT STAAL AS B  
zie blad 06 voor details

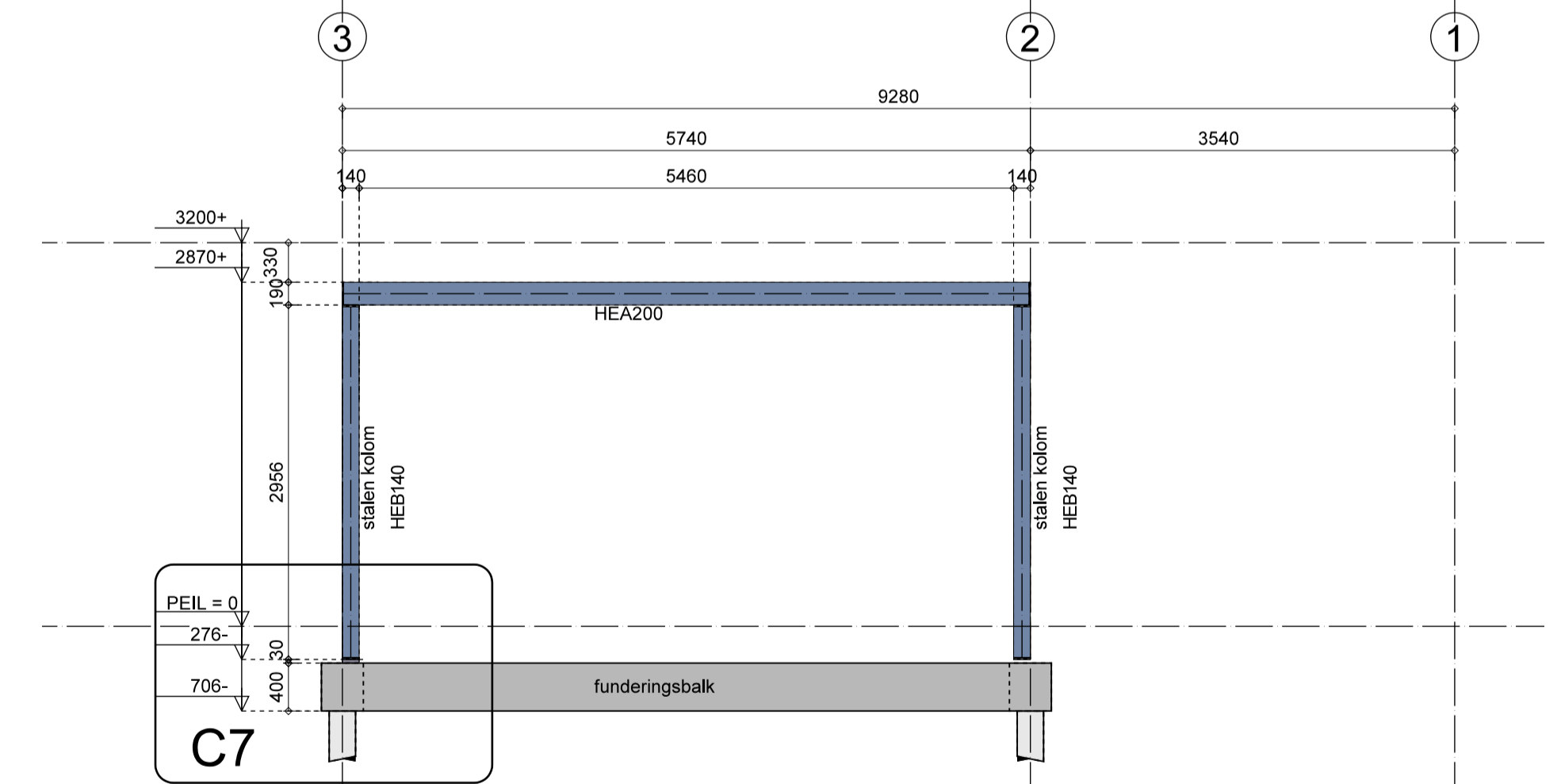

AANZICHT STAAL AS C  
zie blad 06 voor details

<p><b>Bouw Structuur</b> INGENIEURSBUREAU</p> <p>www.bouwstructuur.nl info@bouwstructuur.nl Tel. 0318 - 502 984</p>	<p>Adres: Frankeneng 17H Ede Postbus 13, 3900 AA Veenendaal</p>	wijz. D
		wijz. C
<p>project: <b>25168</b> i.o.v.: gemeente Houten Postbus 30 3990 DA Houten</p>	<p>onderwerp: Bijeenkomst ruimte Begraafplaats Oud Wulven Houten</p>	wijz. B
		wijz. A
		datum 26-02-2026
		formaat A - 1
		schaal 1:50
		werk/bladnr.: <b>021</b> DAKCONSTRUCTIE

# DETAILBOEKJE

zie blad 17 voor detailaanduiding 1 t/m 10

zie blad 14 voor detailaanduiding 11 t/m 13

MATEN IN HET WERK TE CONTROLEREN!

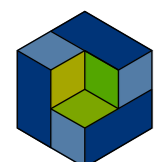

**Bouw Structuur**  
INGENIEURSBUREAU

Postbus 13  
3900 AA Veenendaal  
www.bouwstructuur.nl  
Tel. 0318 - 502 584  
Fax. 0318 - 502 594  
info@bouwstructuur.nl

project:  
**25168**

onderwerp:  
Bijeenkomstgebouw Begraafplaats Oud Wulven Houten  
Aan de Oudwulfseweg 6, 3992 LT Houten

datum 26-02-2026  
formaat A3  
schaal 1:5

werk/bladnr.:  
**022**  
DETAILBOEKJE

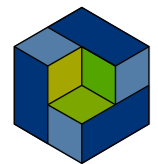
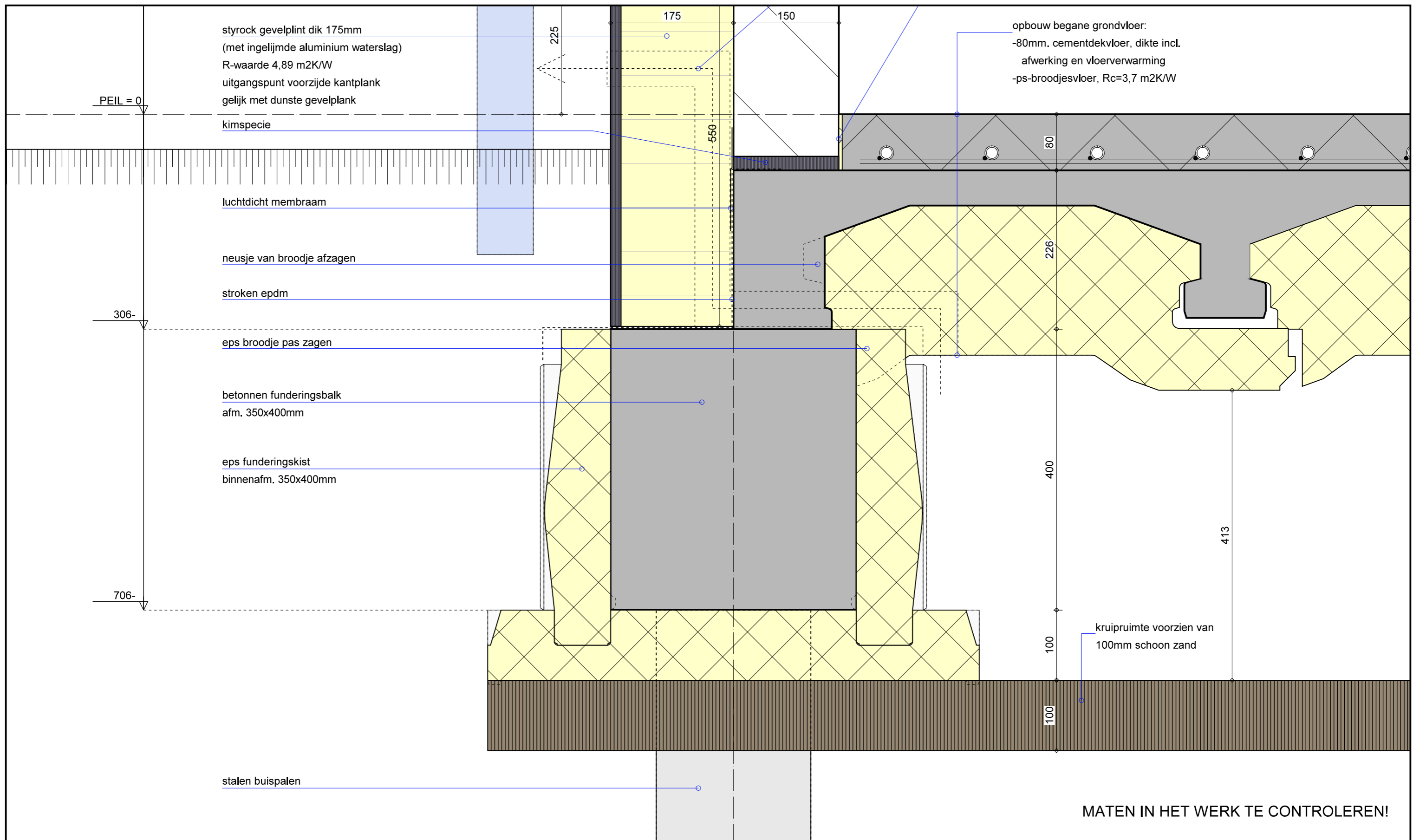

**Bouw Structuur**  
INGENIEURSBUREAU

Postbus 13  
3900 AA Veenendaal  
www.bouwstructuur.nl  
Tel. 0318 - 502 584  
Fax. 0318 - 502 594  
info@bouwstructuur.nl

project:  
**25168**

onderwerp:  
Bijeenkomstgebouw Begraafplaats Oud Wulven Houten  
Aan de Oudwulfseweg 6, 3992 LT Houten

datum 26-02-2026  
formaat A3  
schaal 1:5

werk/bladnr.:  
**D01a**  
DETAIL 1a

opbouw gevel Rc-waarde 4,7 m2K/W:

- verticale gevelbekleding  
Plastica Vulcan elements
- horizontale verduurzaamde houten regels  
afm. 25x50mm h.o.h. 400mm
- verticale sandwich FALK 1000 TR 100-135mm
- verticale verduurzaamde houten regels  
afm. 45x45mm h.o.h. 600mm
- 150mm kalkzandsteen constructiewand

insectenwerend profiel

hwa Ø80 met bladvanger  
aansluiten op infiltratiekratjes

styrock gevelplint dik 175mm  
(met ingelijmde aluminium waterslag)  
R-waarde 4,89 m2K/W  
uitgangspunt voorzijde kantplank  
gelijk met dunste gevelplank

kimspecie

luchtdicht membraam

neusje van broodje afzagen

stroken epdm

eps broodje pas zagen

betonnen funderingsbalk  
afm. 350x400mm

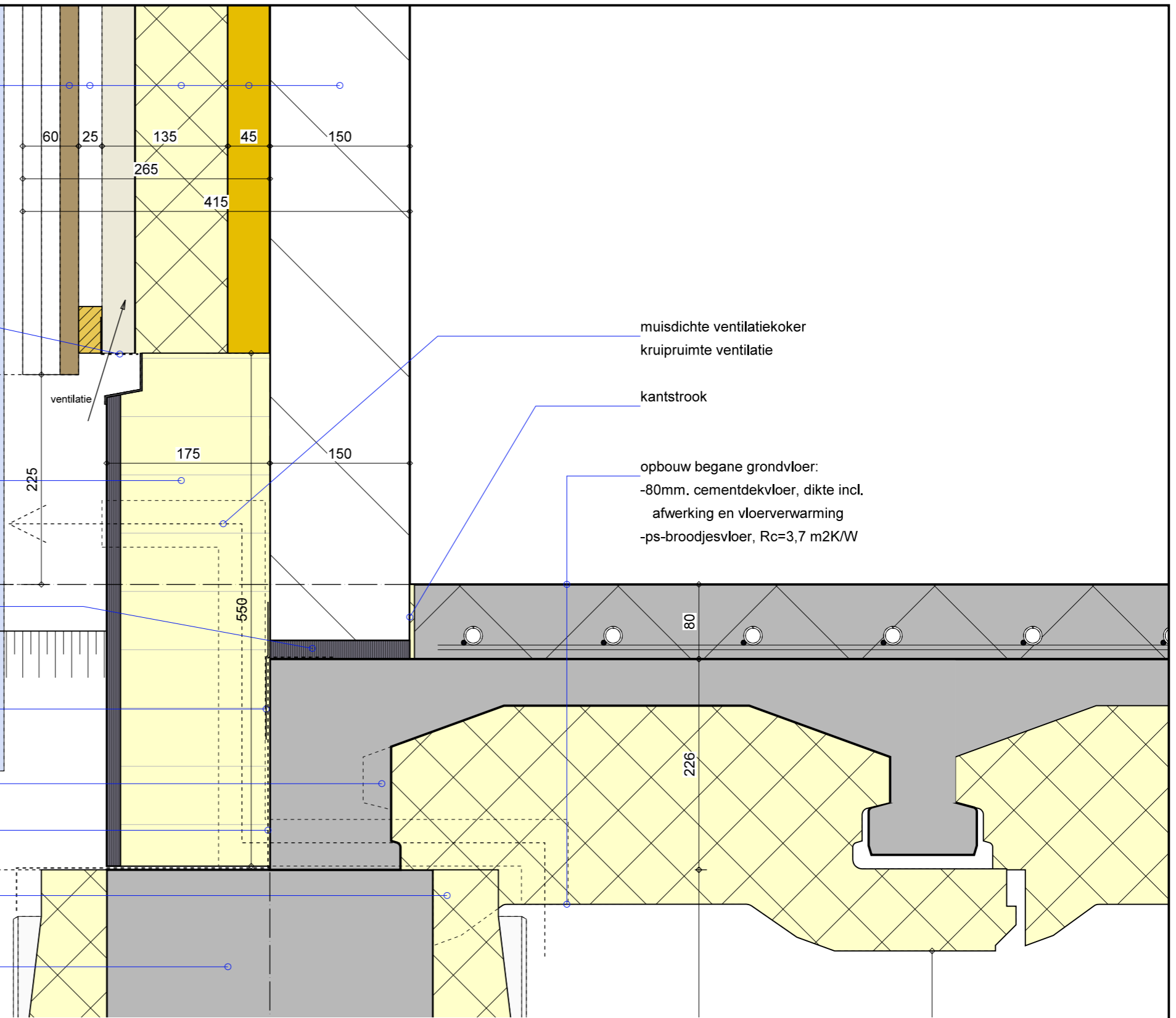

MATEN IN HET WERK TE CONTROLEREN!

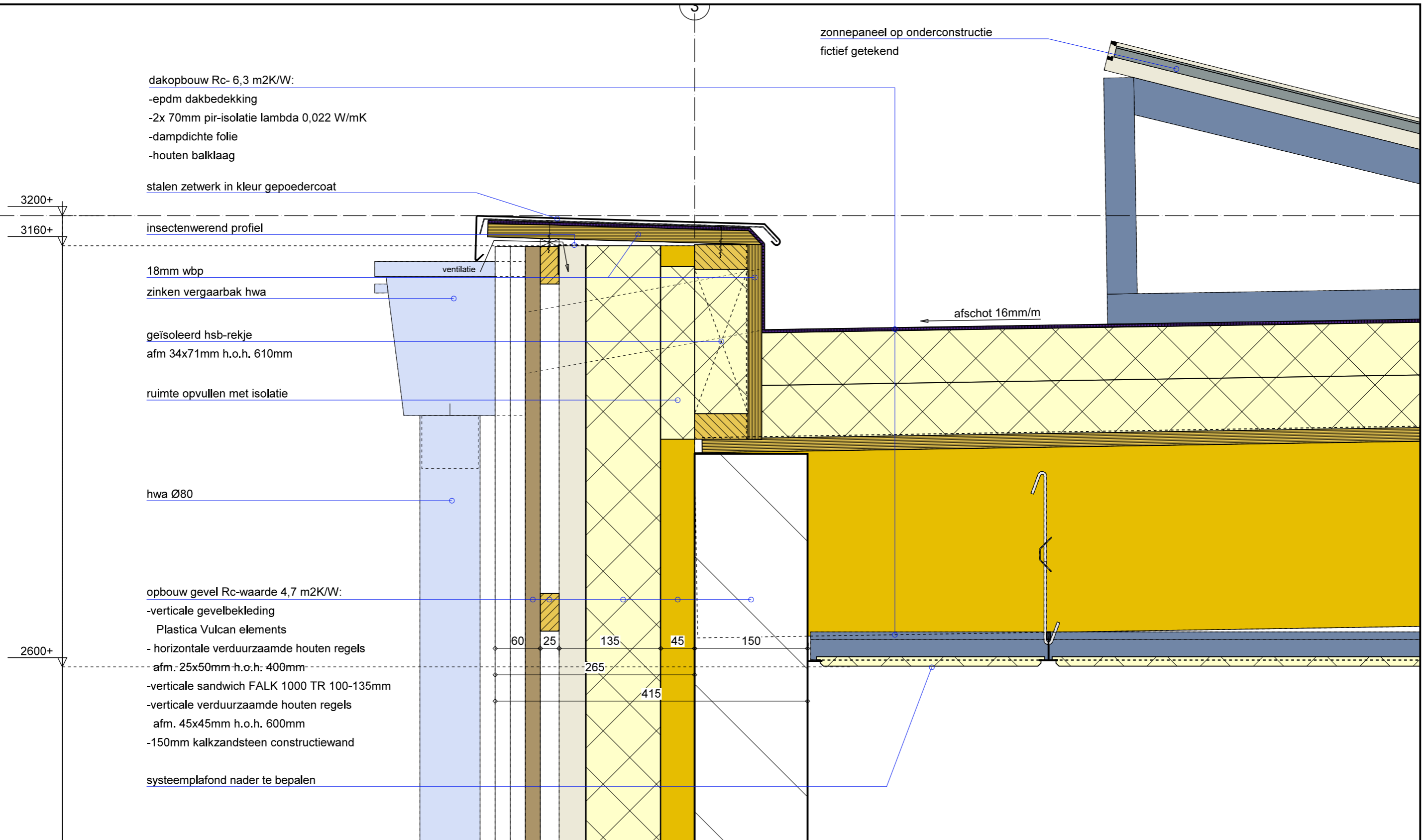

MATEN IN HET WERK TE CONTROLEREN!

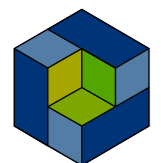

**Bouw Structuur**  
 INGENIEURSBUREAU

Postbus 13  
 3900 AA Veenendaal  
 www.bouwstructuur.nl  
 Tel. 0318 - 502 584  
 Fax. 0318 - 502 594  
 info@bouwstructuur.nl

project:  
 25168

onderwerp:  
 Bijeenkomstgebouw Begraafplaats Oud Wulven Houten  
 Aan de Oudwulfseweg 6, 3992 LT Houten

datum 26-02-2026  
 formaat A3  
 schaal 1:5

werk/bladnr.:  
 D02  
 DETAIL 2

ingenieursbureau voor woning - en utiliteitsbouw

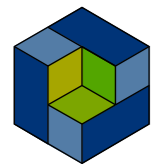
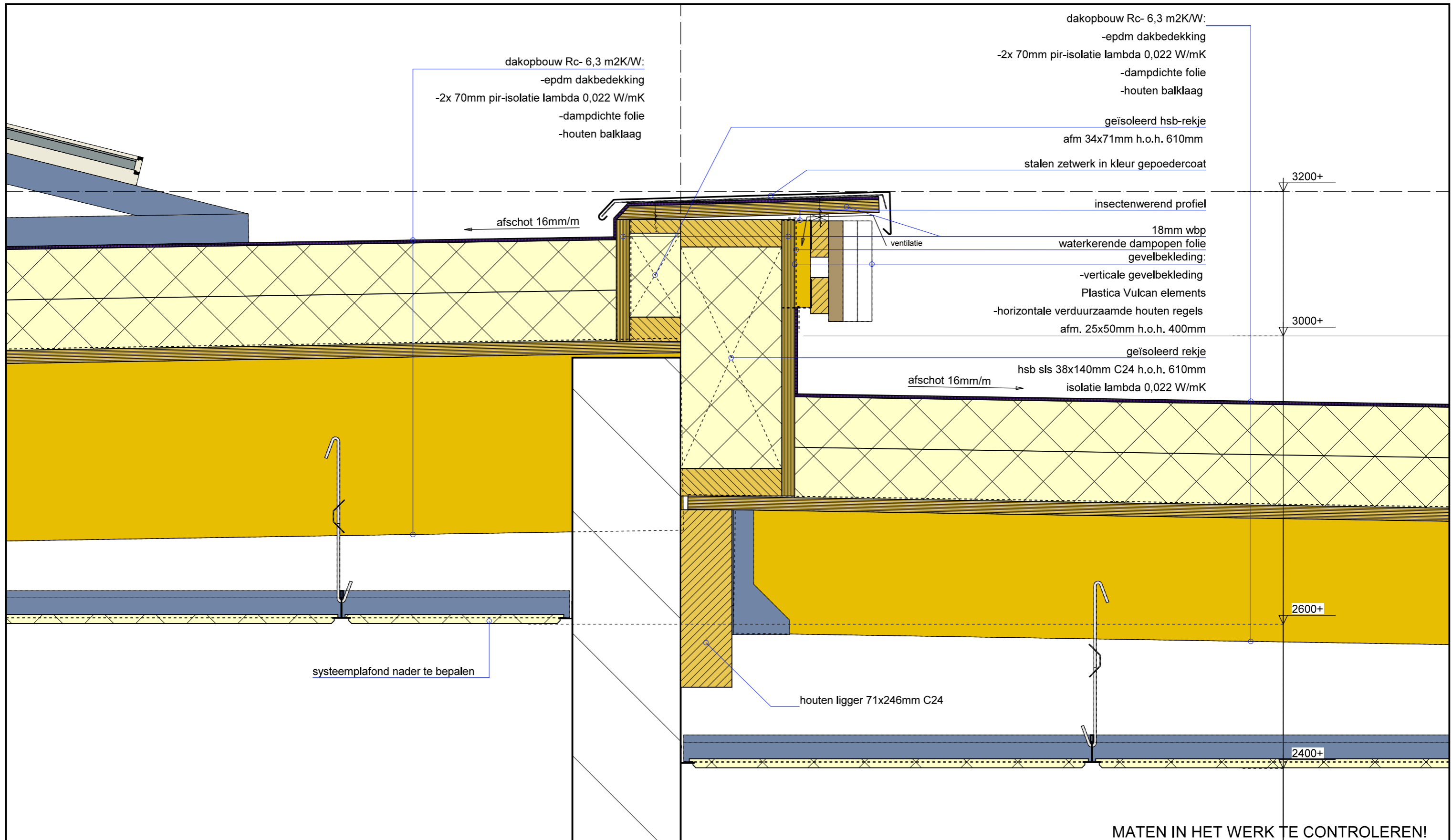

**Bouw Structuur**  
INGENIEURSBUREAU

Postbus 13  
3900 AA Veenendaal  
www.bouwstructuur.nl  
Tel. 0318 - 502 584  
Fax. 0318 - 502 594  
info@bouwstructuur.nl

project:  
25168

onderwerp:  
Bijeenkomstgebouw Begraafplaats Oud Wulven Houten  
Aan de Oudwulfseweg 6, 3992 LT Houten

datum 26-02-2026  
formaat A3  
schaal 1:5

werk/bladnr.:  
D03  
DETAIL 3

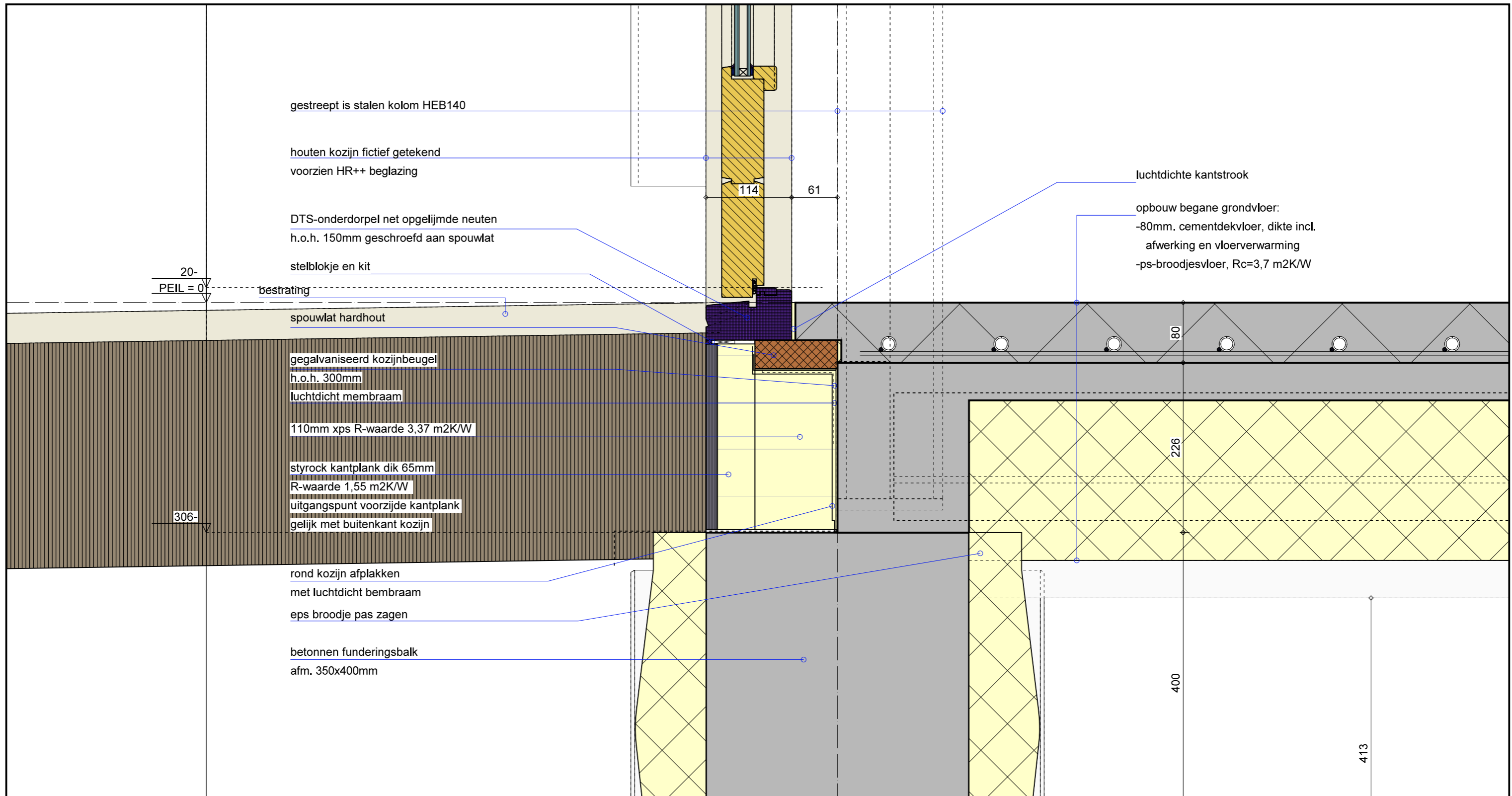

MATEN IN HET WERK TE CONTROLEREN!

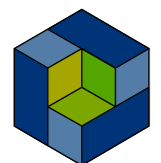

**Bouw Structuur**  
INGENIEURSBUREAU

Postbus 13  
3900 AA Veenendaal  
www.bouwstructuur.nl  
Tel. 0318 - 502 584  
Fax. 0318 - 502 594  
info@bouwstructuur.nl

project:  
**25168**

onderwerp:  
Bijeenkomstgebouw Begraafplaats Oud Wulven Houten  
Aan de Oudwulfseweg 6, 3992 LT Houten

datum 26-02-2026  
formaat A3  
schaal 1:5

werk/bladnr.:  
**D04**  
DETAIL 4

ingenieursbureau voor woning - en utiliteitsbouw

3200+

dakopbouw Rc- 6,3 m2K/W:  
 -epdm dakbedekking  
 -40mm pir-isolatie lambda 0,022 W/mK  
 -dampdichte folie  
 -houten balklaag

dakopbouw Rc- 6,3 m2K/W:  
 -epdm dakbedekking  
 -2x 70mm pir-isolatie lambda 0,022 W/mK  
 -dampdichte folie  
 -houten balklaag

2870+

multiplex aftimmering  
 dampremmende laag  
 waterkerende dampopen folie

HEA200

geïsoleerd rekje  
 hsb sls 38x140mm C24 h.o.h. 610mm  
 isolatie lambda 0,022 W/mK

systemplafond nader te bepalen

houten kozijn fictief getekend  
 voorzien HR++ beglazing

gestreept is stalen kolom HEB140

114 61

MATEN IN HET WERK TE CONTROLEREN!

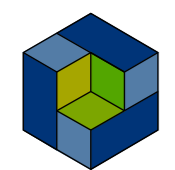

**Bouw Structuur**  
 INGENIEURSBUREAU

Postbus 13  
 3900 AA Veenendaal  
 www.bouwstructuur.nl  
 Tel. 0318 - 502 584  
 Fax. 0318 - 502 594  
 info@bouwstructuur.nl

project:  
**25168**

onderwerp:  
 Bijeenkomstgebouw Begraafplaats Oud Wulven Houten  
 Aan de Oudwulfseweg 6, 3992 LT Houten

datum 26-02-2026  
 formaat A3  
 schaal 1:5

werk/bladnr.:  
**D05**  
 DETAIL 5

dakopbouw Rc- 6,3 m<sup>2</sup>K/W:  
 -epdm dakbedekking  
 -40mm pir-isolatie lambda 0,022 W/mK  
 -dampdichte folie  
 -houten balklaag

stalen zetwerk in kleur gepoedercoat

3200+

insectenwerend profiel

18mm wbp

hsb-rekje  
 afm 34x71mm h.o.h. 610mm

waterkerende dampopen folie

hsb-rekje  
 hsb sls 38x140mm C24  
 h.o.h. 610mm

UNP 200

2870+

2670+

insectenwerend profiel

stalen buiskolom  
 101,6x5mm

systemplafond nader te bepalen

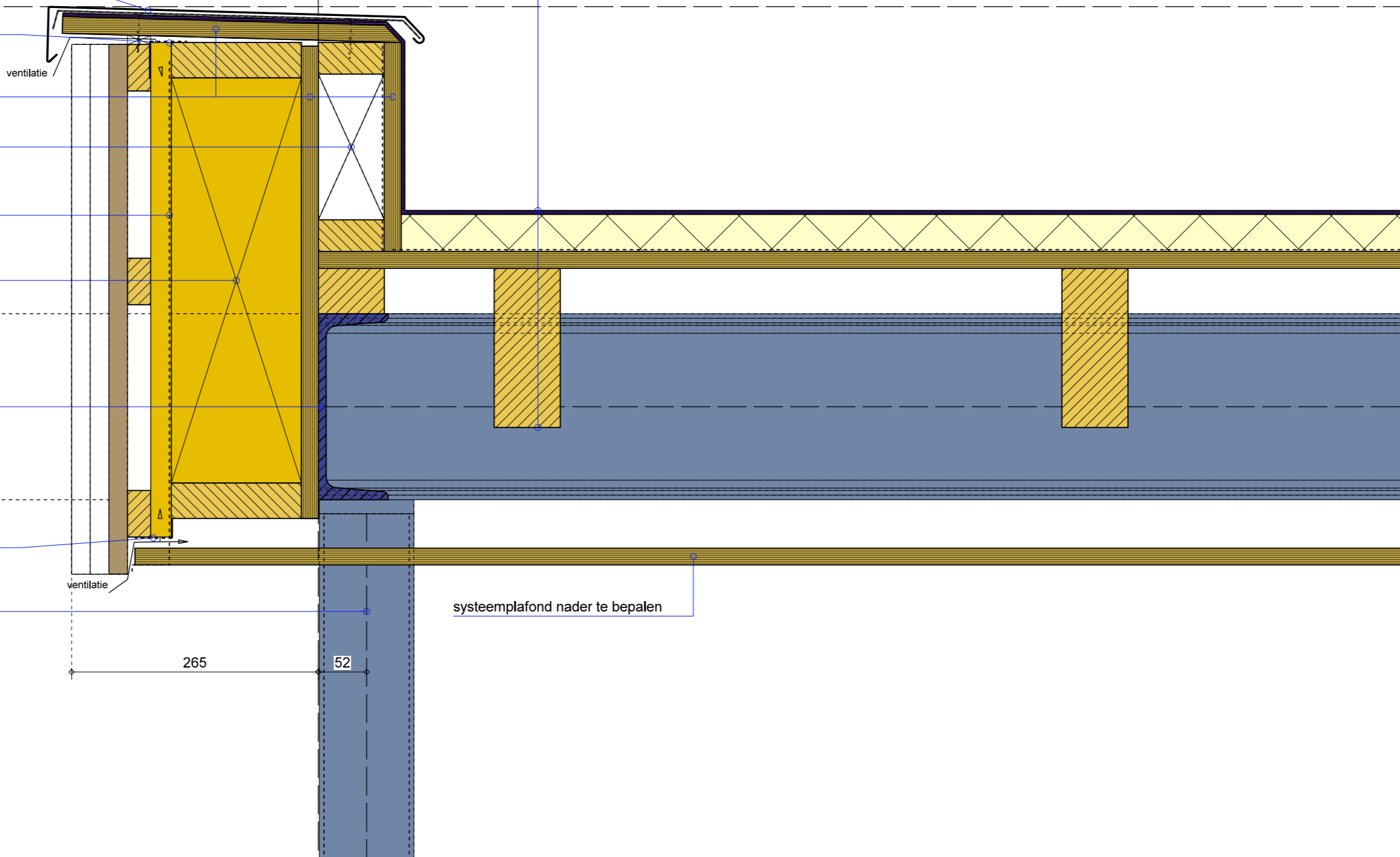

MATEN IN HET WERK TE CONTROLEREN!

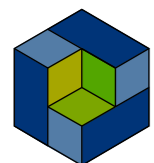

**Bouw Structuur**  
 INGENIEURSBUREAU

Postbus 13  
 3900 AA Veenendaal  
 www.bouwstructuur.nl  
 Tel. 0318 - 502 584  
 Fax. 0318 - 502 594  
 info@bouwstructuur.nl

project:  
 25168

onderwerp:  
 Bijeenkomstgebouw Begraafplaats Oud Wulven Houten  
 Aan de Oudwulfseweg 6, 3992 LT Houten

datum 26-02-2026  
 formaat A3  
 schaal 1:5

werk/bladnr.:  
 D06  
 DETAIL 6

ingenieursbureau voor woning - en utiliteitsbouw

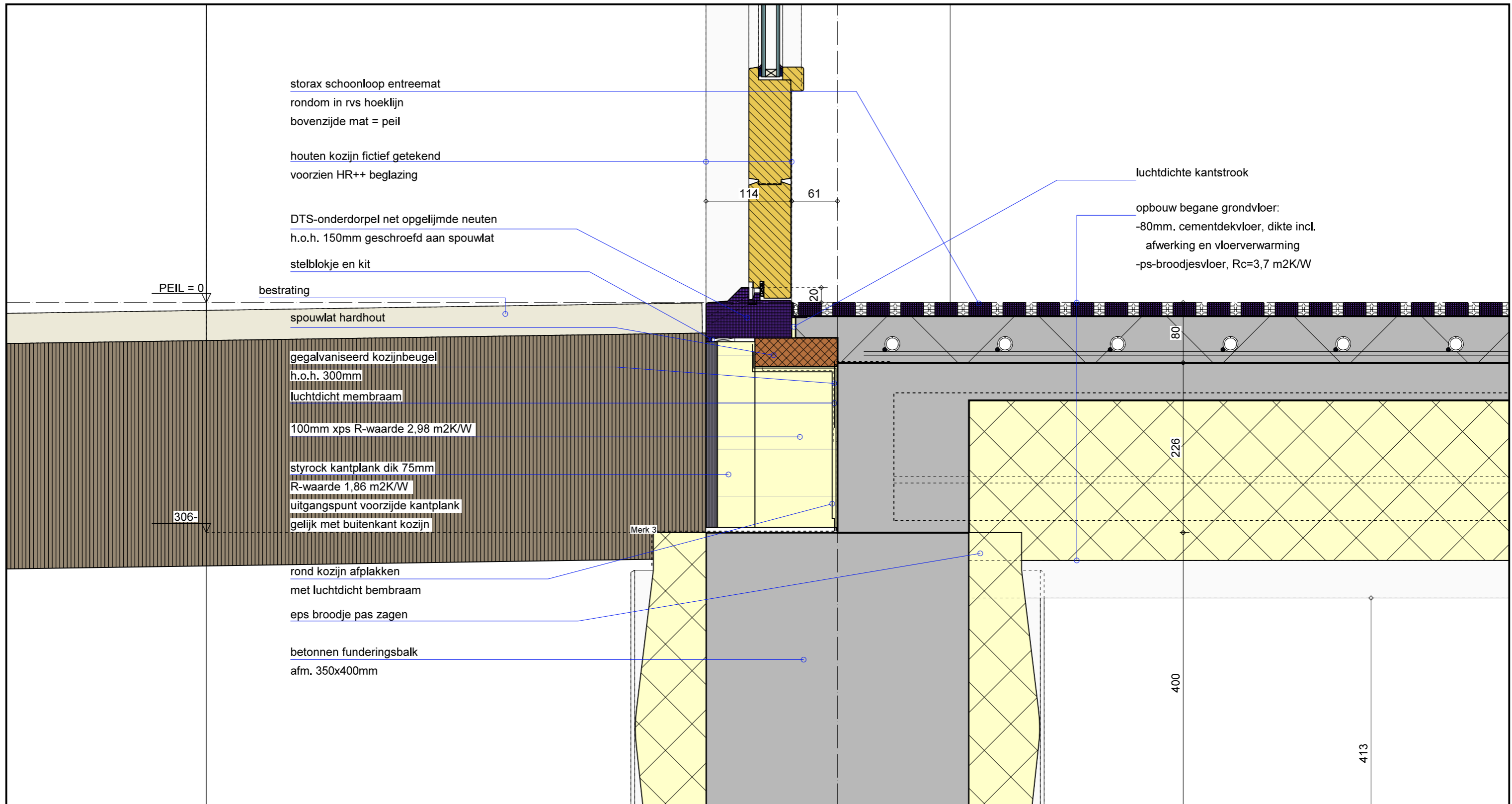

MATEN IN HET WERK TE CONTROLEREN!

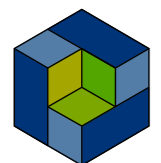

**Bouw Structuur**  
INGENIEURSBUREAU

Postbus 13  
3900 AA Veenendaal  
www.bouwstructuur.nl  
Tel. 0318 - 502 584  
Fax. 0318 - 502 594  
info@bouwstructuur.nl

project:  
25168

onderwerp:  
Bijeenkomstgebouw Begraafplaats Oud Wulven Houten  
Aan de Oudwulfseweg 6, 3992 LT Houten

datum 26-02-2026  
formaat A3  
schaal 1:5

werk/bladnr.:  
D07  
DETAIL 7

ingenieursbureau voor woning - en utiliteitsbouw

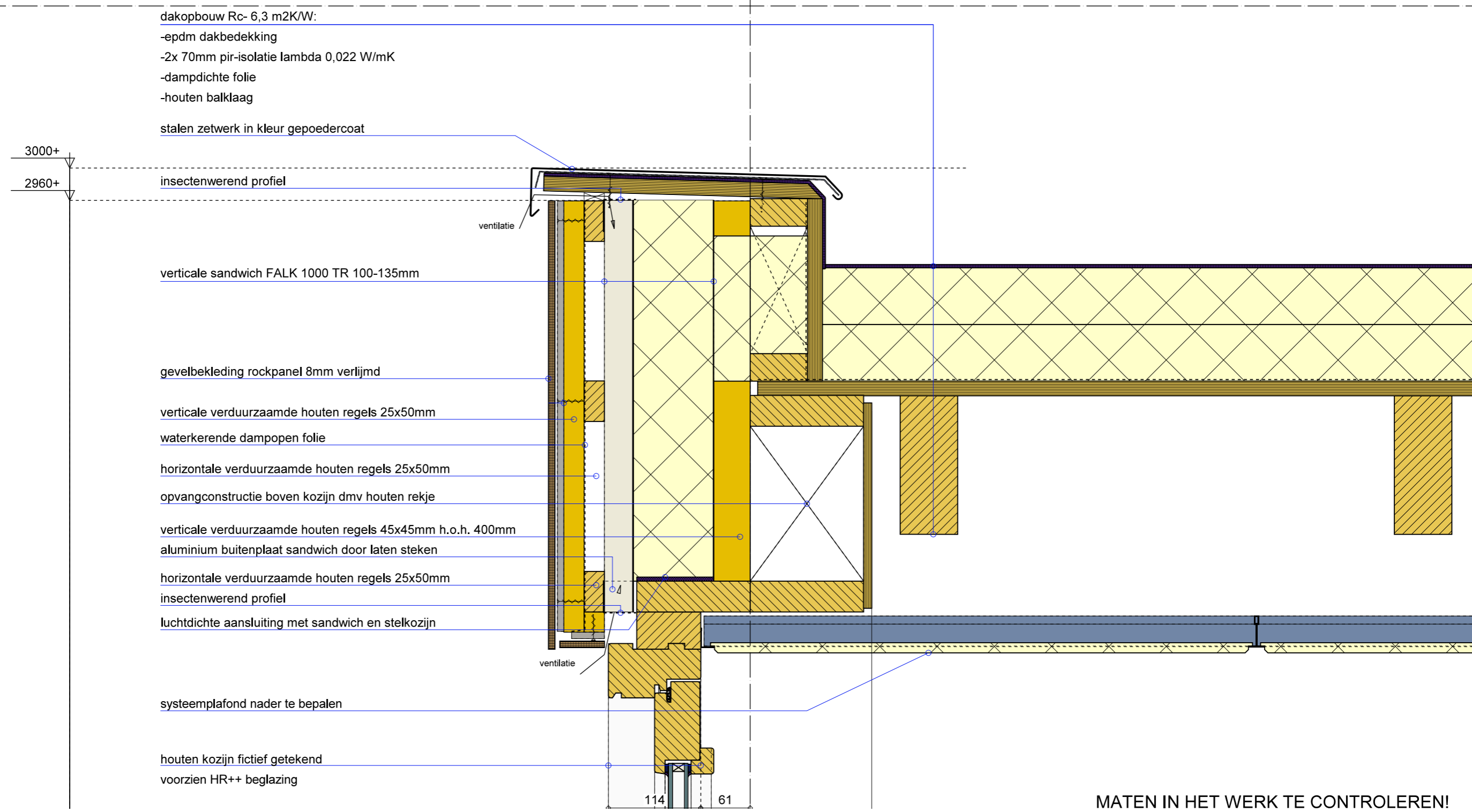

MATEN IN HET WERK TE CONTROLEREN!

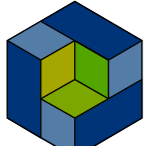
 <b>Bouw Structuur</b> INGENIEURSBUREAU	Postbus 13 3900 AA Veenendaal <a href="http://www.bouwstructuur.nl">www.bouwstructuur.nl</a> Tel. 0318 - 502 584 Fax. 0318 - 502 594 <a href="mailto:info@bouwstructuur.nl">info@bouwstructuur.nl</a>	project: <b>25168</b>	onderwerp: Bijeenkomstgebouw Begraafplaats Oud Wulven Houten Aan de Oudwulfseweg 6, 3992 LT Houten	datum 26-02-2026 formaat A3 schaal 1:5	werk/bladnr.: <b>D08</b> DETAIL 8
		ingenieursbureau voor woning - en utiliteitsbouw			



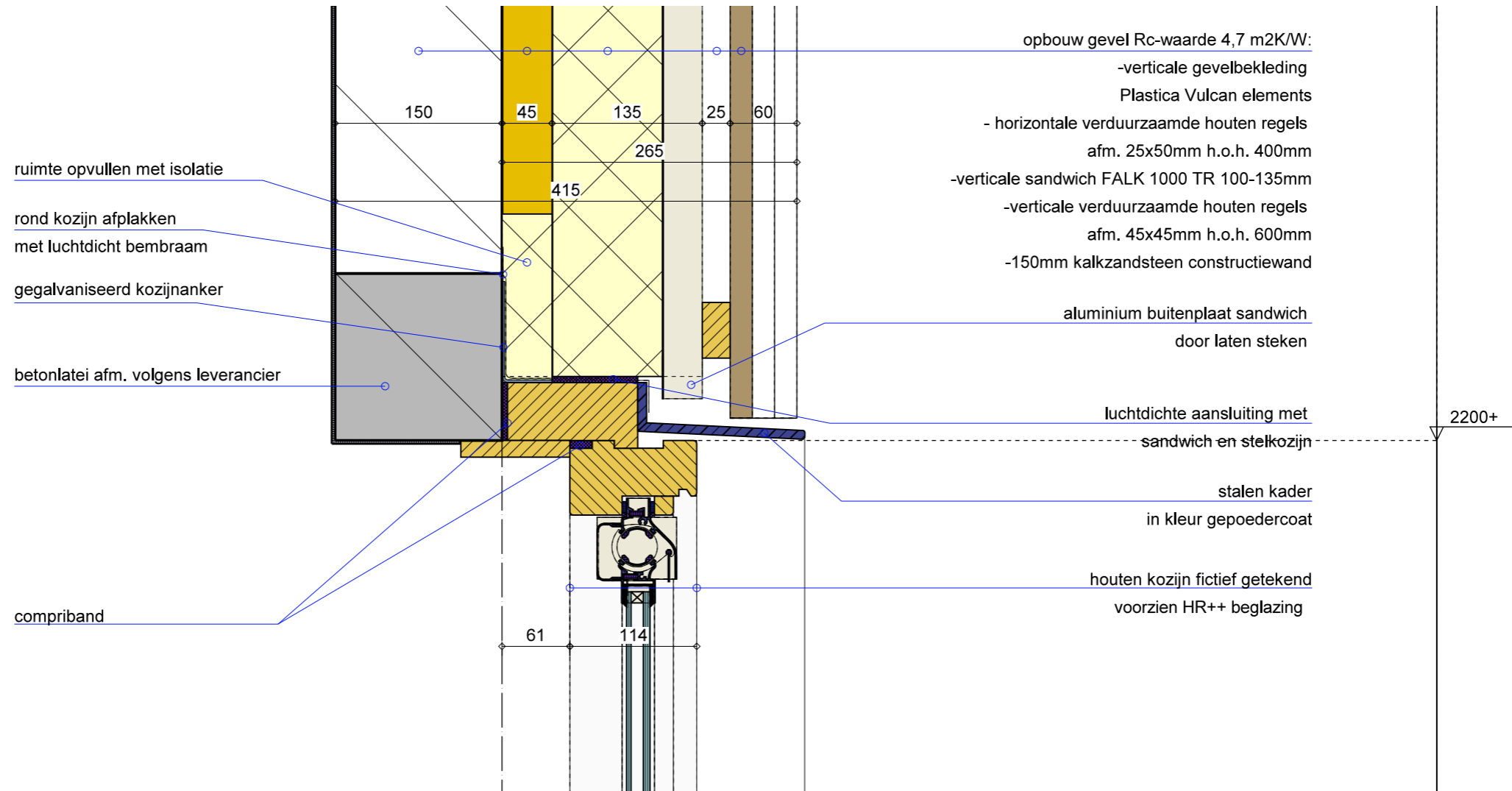

MATEN IN HET WERK TE CONTROLEREN!

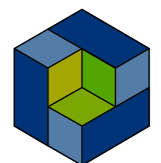

**Bouw Structuur**  
 INGENIEURSBUREAU

Postbus 13  
 3900 AA Veenendaal  
 www.bouwstructuur.nl  
 Tel. 0318 - 502 584  
 Fax. 0318 - 502 594  
 info@bouwstructuur.nl

project:  
 25168

onderwerp:  
 Bijeenkomstgebouw Begraafplaats Oud Wulven Houten  
 Aan de Oudwulfseweg 6, 3992 LT Houten

datum 26-02-2026  
 formaat A3  
 schaal 1:5

werk/bladnr.:  
 D10  
 DETAIL 10

ingenieursbureau voor woning - en utiliteitsbouw

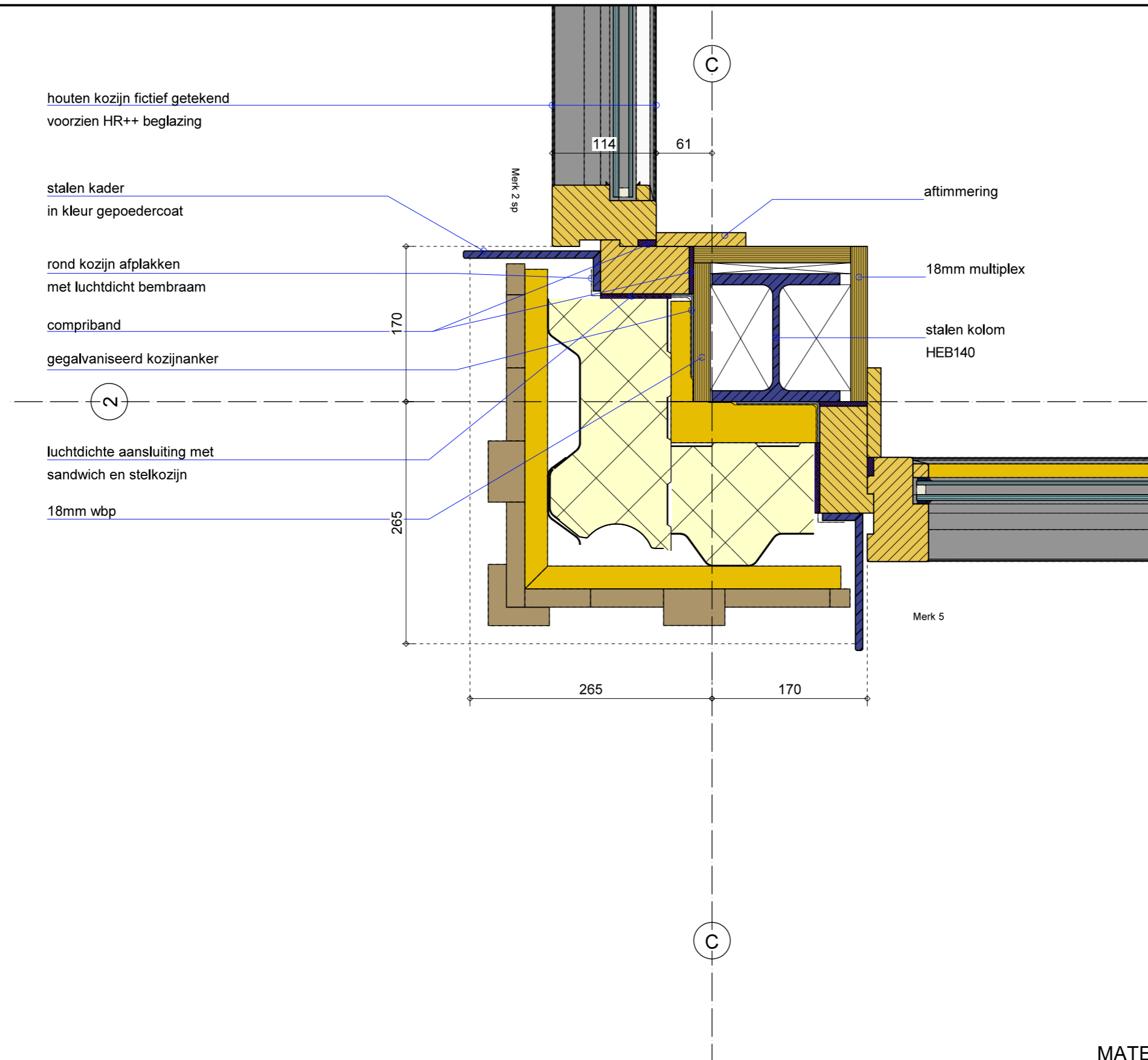

MATEN IN HET WERK TE CONTROLEREN!

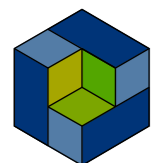

**Bouw Structuur**  
INGENIEURSBUREAU

Postbus 13  
3900 AA Veenendaal  
www.bouwstructuur.nl  
Tel. 0318 - 502 584  
Fax. 0318 - 502 594  
info@bouwstructuur.nl

project:  
**25168**

onderwerp:  
Bijeenkomstgebouw Begraafplaats Oud Wulven Houten  
Aan de Oudwulfseweg 6, 3992 LT Houten

datum 26-02-2026  
formaat A3  
schaal 1:5

werk/bladnr.:  
**D11**  
DETAIL 11

ingenieursbureau voor woning - en utiliteitsbouw

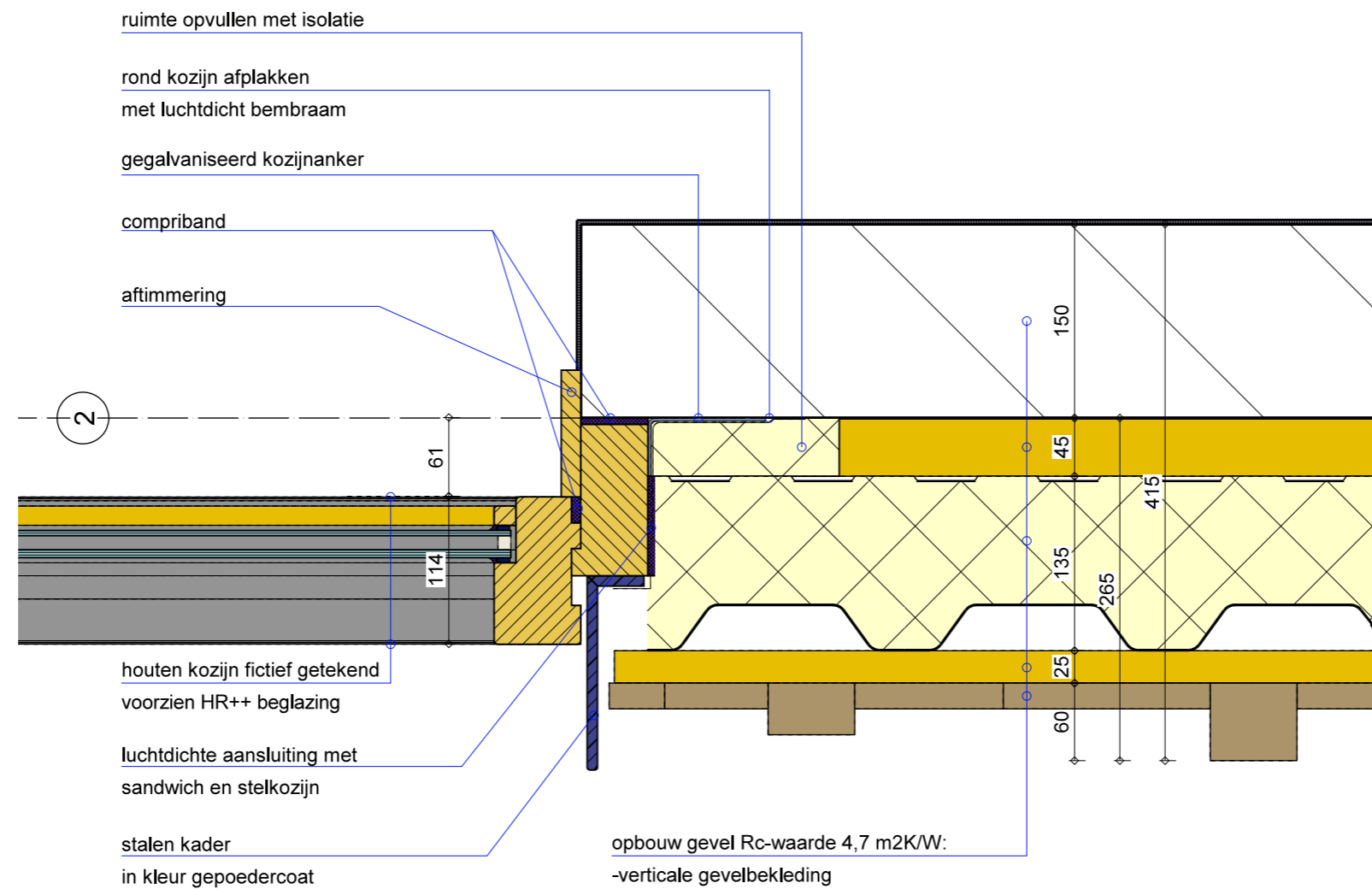

opbouw gevel Rc-waarde 4,7 m<sup>2</sup>K/W:

- verticale gevelbekleding  
Plastica Vulcan elements
- horizontale verduurzaamde houten regels  
afm. 25x50mm h.o.h. 400mm
- verticale sandwich FALK 1000 TR 100-135mm
- verticale verduurzaamde houten regels  
afm. 45x45mm h.o.h. 600mm
- 150mm kalkzandsteen constructiewand

MATEN IN HET WERK TE CONTROLEREN!

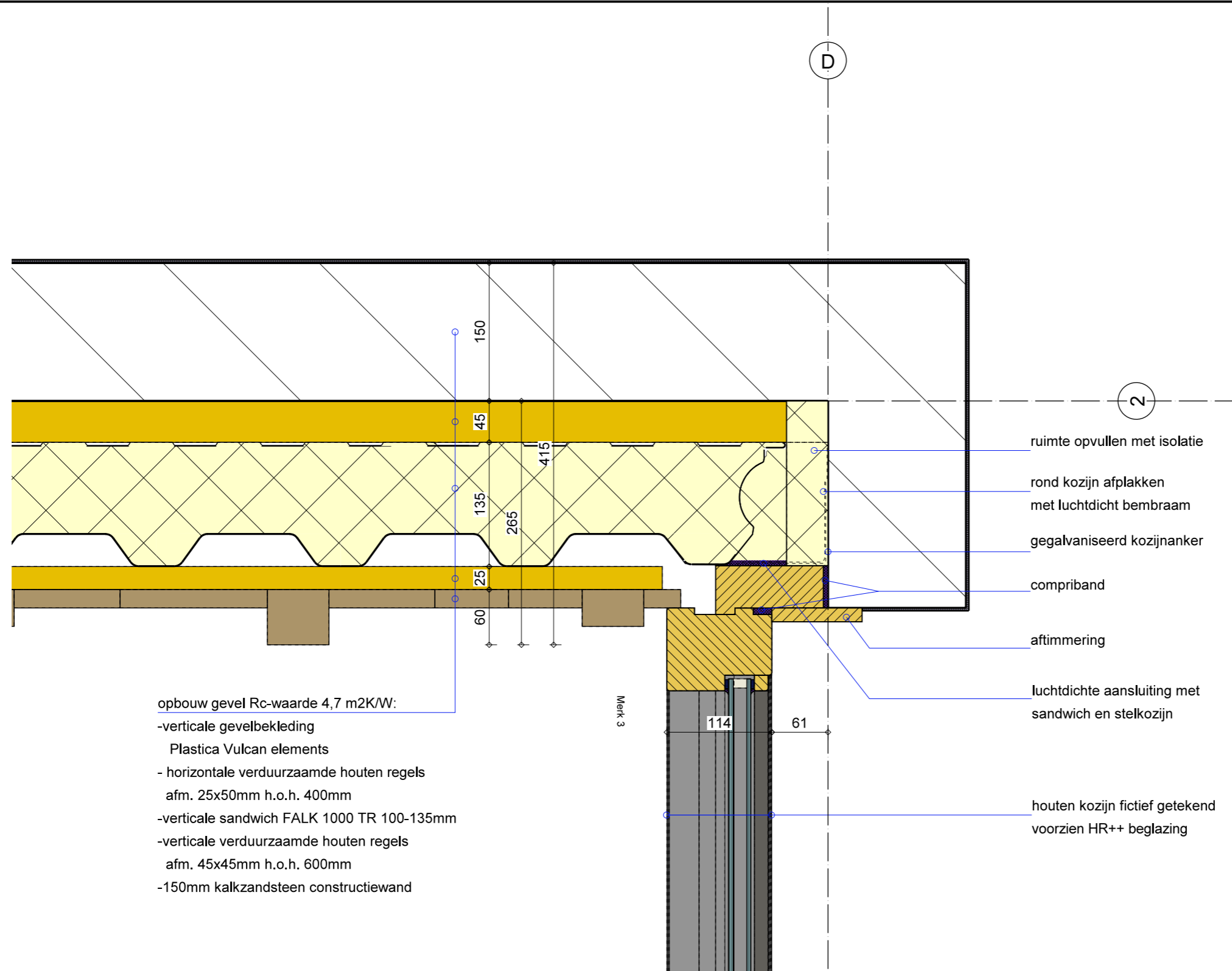

opbouw gevel Rc-waarde 4,7 m<sup>2</sup>K/W:

- verticale gevelbekleding  
Plastica Vulcan elements
- horizontale verduurzaamde houten regels  
afm. 25x50mm h.o.h. 400mm
- verticale sandwich FALK 1000 TR 100-135mm
- verticale verduurzaamde houten regels  
afm. 45x45mm h.o.h. 600mm
- 150mm kalkzandsteen constructiewand

ruimte opvullen met isolatie

rond kozijn afplakken met luchtdicht bembraam

gegalvaniseerd kozijnanker

compriband

aftrimming

luchtdichte aansluiting met sandwich en stelkozijn

houten kozijn fictief getekend voorzien HR++ beglazing

MATEN IN HET WERK TE CONTROLEREN!

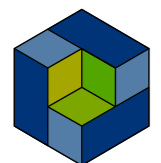

**Bouw Structuur**  
INGENIEURSBUREAU

Postbus 13  
3900 AA Veenendaal  
www.bouwstructuur.nl  
Tel. 0318 - 502 584  
Fax. 0318 - 502 594  
info@bouwstructuur.nl

project:  
25168

onderwerp:  
Bijeenkomstgebouw Begraafplaats Oud Wulven Houten  
Aan de Oudwulfseweg 6, 3992 LT Houten

datum 26-02-2026  
formaat A3  
schaal 1:5

werk/bladnr.:  
**D13**  
DETAIL 13

ingenieursbureau voor woning - en utiliteitsbouw